



MUNICIPIO DE COSALA

Poliza de Egreso ECI0000004 del 28 de febrero de 2020 PAGO DE CONSUMO DE ENERGIA ELECTRICA

Hoja: 1

GCEBALLOS 09/05/2020 10:39:51a.m.

Cta	Scta	Ssc	SSS	SSSS	SSSSS	Descripcion / Concepto	Parcial	Debe	Haber
5131						Servicios Básicos		604,647.00	
5131	3					Servicios Básicos			
5131	3	311001				CONSUMO DE ENERGIA ELECTRICA			
5131	3	311001	000009			FONDOS FEDERALES			
5131	3	311001	000009	000912		FONDO DE APORTACIONES PARA EL FORTALECIMIENTO SOCIAL MUNICIPAL			
5131	3	311001	000009	000912	000027	FONDO DE APORTACIONES PARA EL FORTALECIMIENTO SOCIAL MUNICIPAL			
						012454 CONSUMO DE ENERGIA ELECTRICA DEL MES DE FEBRERO 2020	604,647.00		
8250						Presupuesto de Egresos Devengado		604,647.00	
8250	3					SERVICIOS GENERALES			
8250	3	311001				CONSUMO DE ENERGIA ELECTRICA			
8250	3	311001	000009			FONDOS FEDERALES			
8250	3	311001	000009	000912		FONDO DE APORTACIONES PARA EL FORTALECIMIENTO SOCIAL MUNICIPAL			
8250	3	311001	000009	000912	000027	FONDO DE APORTACIONES PARA EL FORTALECIMIENTO SOCIAL MUNICIPAL			
						012454 CONSUMO DE ENERGIA ELECTRICA DEL MES DE FEBRERO 20	604,647.00		
8260						Presupuesto de Egresos Ejercido		604,647.00	
8260	3					SERVICIOS GENERALES			
8260	3	311001				CONSUMO DE ENERGIA ELECTRICA			
8260	3	311001	000009			FONDOS FEDERALES			
8260	3	311001	000009	000912		FONDO DE APORTACIONES PARA EL FORTALECIMIENTO SOCIAL MUNICIPAL			
8260	3	311001	000009	000912	000027	FONDO DE APORTACIONES PARA EL FORTALECIMIENTO SOCIAL MUNICIPAL			
						012454 CONSUMO DE ENERGIA ELECTRICA DEL MES DE FEBRERO 20	604,647.00		
8270						Presupuesto de Egresos Pagado		604,647.00	
8270	3					SERVICIOS GENERALES			
8270	3	311001				CONSUMO DE ENERGIA ELECTRICA			
8270	3	311001	000009			FONDOS FEDERALES			
8270	3	311001	000009	000912		FONDO DE APORTACIONES PARA EL FORTALECIMIENTO SOCIAL MUNICIPAL			
8270	3	311001	000009	000912	000027	FONDO DE APORTACIONES PARA EL FORTALECIMIENTO SOCIAL MUNICIPAL			
						012454 CONSUMO DE ENERGIA ELECTRICA DEL MES DE FEBRERO 20	604,647.00		
1112						Bancos/Tesorería			604,647.00
1112	3					BANORTE			
1112	3	000019				FORTAMUN 2020 CTA: 1095573417			
						0000008-CI CFE SUMINISTRADOR DE SERVICIOS BASICOS	604,647.00		
8240						Presupuesto de Egresos Comprometido			604,647.00
8240	3					SERVICIOS GENERALES			
8240	3	311001				CONSUMO DE ENERGIA ELECTRICA			
8240	3	311001	000009			FONDOS FEDERALES			
8240	3	311001	000009	000912		FONDO DE APORTACIONES PARA EL FORTALECIMIENTO SOCIAL MUNICIPAL			
8240	3	311001	000009	000912	000027	FONDO DE APORTACIONES PARA EL FORTALECIMIENTO SOCIAL MUNICIPAL			
						012454 CONSUMO DE ENERGIA ELECTRICA DEL MES DE FEBRERO 20	604,647.00		
8250						Presupuesto de Egresos Devengado			604,647.00
8250	3					SERVICIOS GENERALES			
8250	3	311001				CONSUMO DE ENERGIA ELECTRICA			
8250	3	311001	000009			FONDOS FEDERALES			



MUNICIPIO DE COSALA

Poliza de Egreso ECI0000004 del 28 de febrero de 2020
PAGO DE CONSUMO DE ENERGIA ELECTRICA

Hoja: 2

GCEBALLOS 09/05/2020 10:39:51a.m.

Cta	Scta	Ssc	SSS	SSSS	SSSSS	Descripcion / Concepto	Parcial	Debe	Haber
8250	3	311001	000009	000912		FONDO DE APORTACIONES PARA EL FORTALECIMIENTO SOCIAL MUNICIPAL			
8250	3	311001	000009	000912	000027	FONDO DE APORTACIONES PARA EL FORTALECIMIENTO SOCIAL MUNICIPAL			
						012454 CONSUMO DE ENERGIA ELECTRICA DEL MES DE FEBRERO 20	604,647.00		
8260						Presupuesto de Egresos Ejercido			
8260	3					SERVICIOS GENERALES			604,647.00
8260	3	311001				CONSUMO DE ENERGIA ELECTRICA			
8260	3	311001	000009			FONDOS FEDERALES			
8260	3	311001	000009	000912		FONDO DE APORTACIONES PARA EL FORTALECIMIENTO SOCIAL MUNICIPAL			
8260	3	311001	000009	000912	000027	FONDO DE APORTACIONES PARA EL FORTALECIMIENTO SOCIAL MUNICIPAL			
						012454 CONSUMO DE ENERGIA ELECTRICA DEL MES DE FEBRERO 20	604,647.00		

Sumas Iguales... 2,418,588.00 2,418,588.00

Emission: 28 feb 2020
Poliza : ECI0000004

FORMULO	TESORERO	PRESIDENTE	REG. COM. HDA.	PASO A DIARIO
E.A.C.H.C.	R.S.M.	G.O.G.	J.M.N.A.	



MUNICIPIO DE COSALA

Póliza: EC10000004

Fecha: 28 de febrero de 2020

Banco: BANORTE 1095573417

No. Cheque: 8

Importe: ***\$604,647.00

Beneficiario: CFE SUMINISTRADOR DE SERVICIOS BASICOS

Concepto:

PAGO DE CONSUMO DE ENERGIA ELECTRICA

CTA SC SSC SSSC SSSSC SSSSSC	NOMBRE	PARCIAL	DEBER	HABER
5131	Servicios Básicos			
5131 3	Servicios Básicos		604,647.00	
5131 3 311001	CONSUMO DE ENERGIA ELECTRICA			
5131 3 311001 000009	FONDOS FEDERALES			
513 311001 000009 000912	FONDO DE APORTACIONES PARA EL FORTALECIMIENTO SOCIAL MUNICIPAL			
5131 3 311001 000009 000912 000027	FONDO DE APORTACIONES PARA EL FORTALECIMIENTO SOCIAL MUNICIPAL			
	D12454 CONSUMO DE ENERGIA ELECTRICA DEL MES DE FEBRERO 2020	604,647.00		
8250	Presupuesto de Egresos Devengado			
8250 3	SERVICIOS GENERALES		604,647.00	
8250 3 311001	CONSUMO DE ENERGIA ELECTRICA			
8250 3 311001 000009	FONDOS FEDERALES			
8250 3 311001 000009 000912	FONDO DE APORTACIONES PARA EL FORTALECIMIENTO SOCIAL MUNICIPAL			
	D12454 CONSUMO DE ENERGIA ELECTRICA DEL MES DE FEBRERO 20	604,647.00		
8250 3 311001 000009 000912 000027	FONDO DE APORTACIONES PARA EL FORTALECIMIENTO SOCIAL MUNICIPAL			
8260	Presupuesto de Egresos Ejercido			
8260 3	SERVICIOS GENERALES		604,647.00	
8260 3 311001	CONSUMO DE ENERGIA ELECTRICA			
8260 3 311001 000009	FONDOS FEDERALES			
8260 3 311001 000009 000912	FONDO DE APORTACIONES PARA EL FORTALECIMIENTO SOCIAL MUNICIPAL			
	D12454 CONSUMO DE ENERGIA ELECTRICA DEL MES DE FEBRERO 20	604,647.00		
8260 3 311001 000009 000912 000027	FONDO DE APORTACIONES PARA EL FORTALECIMIENTO SOCIAL MUNICIPAL			
8270	Presupuesto de Egresos Pagado			
8270 3	SERVICIOS GENERALES		604,647.00	
8270 3 311001	CONSUMO DE ENERGIA ELECTRICA			
8270 3 311001 000009	FONDOS FEDERALES			
8270 3 311001 000009 000912	FONDO DE APORTACIONES PARA EL FORTALECIMIENTO SOCIAL MUNICIPAL			
	D12454 CONSUMO DE ENERGIA ELECTRICA DEL MES DE FEBRERO 20	604,647.00		
8270 3 311001 000009 000912 000027	FONDO DE APORTACIONES PARA EL FORTALECIMIENTO SOCIAL MUNICIPAL			
1112	Bancos/Tesorería			
1112 3	BANORTE			604,647.00
1112 3 000019	FORTAMUN 2020 CTA: 1095573417			
	0000008-CI CFE SUMINISTRADOR DE SERVICIOS BASICOS	604,647.00		
8240	Presupuesto de Egresos Comprometido			
8240 3	SERVICIOS GENERALES		604,647.00	
8240 3 311001	CONSUMO DE ENERGIA ELECTRICA			
8240 3 311001 000009	FONDOS FEDERALES			
8240 3 311001 000009 000912	FONDO DE APORTACIONES PARA EL FORTALECIMIENTO SOCIAL MUNICIPAL			
	D12454 CONSUMO DE ENERGIA ELECTRICA DEL MES DE FEBRERO 20	604,647.00		
8240 3 311001 000009 000912 000027	FONDO DE APORTACIONES PARA EL FORTALECIMIENTO SOCIAL MUNICIPAL			
8250	Presupuesto de Egresos Devengado			
8250 3	SERVICIOS GENERALES		604,647.00	



MUNICIPIO DE COSALA

Póliza: ECI0000004

Fecha: 28 de febrero de 2020

Banco: BANORTE 1095573417

No. Cheque: 8

Importe: ***\$604,647.00

Beneficiario: CFE SUMINISTRADOR DE SERVICIOS BASICOS

Concepto:

PAGO DE CONSUMO DE ENERGIA ELECTRICA

CTA	SC	SSC	SSSC	SSSSC	SSSSSC	NOMBRE	PARCIAL	DEBER	HABER
8250	3	311001				CONSUMO DE ENERGIA ELECTRICA			
8250	3	311001	000009			FONDOS FEDERALES			
8250	3	311001	000009	000912		FONDO DE APORTACIONES PARA EL FORTALECIMIENTO SOCIAL MUNICIPAL			
						012454 CONSUMO DE ENERGIA ELECTRICA DEL MES DE FEBRERO 20	604,647.00		
8250	3	311001	000009	000912	000027	FONDO DE APORTACIONES PARA EL FORTALECIMIENTO SOCIAL MUNICIPAL			
						Presupuesto de Egresos Ejercido			
8260						SERVICIOS GENERALES			604,647.00
8260	3					CONSUMO DE ENERGIA ELECTRICA			
8260	3	311001				FONDOS FEDERALES			
8260	3	311001	000009			FONDO DE APORTACIONES PARA EL FORTALECIMIENTO SOCIAL MUNICIPAL			
						012454 CONSUMO DE ENERGIA ELECTRICA DEL MES DE FEBRERO 20	604,647.00		
8260	3	311001	000009	000912	000027	FONDO DE APORTACIONES PARA EL FORTALECIMIENTO SOCIAL MUNICIPAL			
							Totales:	2,418,588.00	2,418,588.00

FIRMA DE CHEQUE RECIBIDO:
 CFE SUMINISTRADOR DE SERVICIOS BASICOS

Emission: 28 feb 2020
 Poliza : ECI0000004

GCEBALLOS 09/05/2020 10:39:44a.m.

FORMULO	TESORERO	PRESIDENTE	REG. COM. HDA	PASO A DIARIO
E.A.C.F.C.	R.S.M.	G.O.C.	J.M.N.A.	

PÓLIZA CHEQUE

COSALA, SINALOA, 28 DE FEBRERO DE 2020

CFE SUMINISTRADOR DE SERVICIOS BASICOS

\$604,647.00

(SEISCIENTOS CUATRO MIL SESCIENTOS CUARENTA Y SIETE PESOS 00/100 M.N.)

CUENTA FONDO IV 1095573417

CHEQUE NRO. 008

Se expide este cheque en pago del concepto que se señala
ATENTAMENTE

PAGO DE CONSUMO DE ENERGIA ELECTRICA DEL PERIODO DE
FEBRERO 2020

CUENTA	SUB-CUENTA	NOMBRE DE LA CUENTA	PARCIAL	DEBE	HABER
				604,647.00	
1112		BANCOS			604,647.00
	2-30-0	BANORTE CTA. 1095573417			
Firma de cheque recibido			SUMAS	604,647.00	604,647.00
FORMULÓ	TESORERO	PRESIDENTE	REG. COM. HDA.	PASÓ A DIARIO	PÓLIZA NO.
J.C.R.C.	R.S.M.	G.Q.G.	J.M.N.A.		E-008-20



MUNICIPIO DE COSALA

AUTORIZACIÓN PRESUPUESTAL

FOLIO

12454

FECHA DE EXPEDICION

28/02/2020

CTA. CARGO

1112/3/000019/000000/000000

CTA. CARGO: 00000 - FORTAMUN 2020 CTA: 1095573417

2 - D C 74

CODIGO	CANTIDAD	UNIDAD	DESCRIPCION DEL ARTICULO O SERVICIO		PRECIO	IMPORTE
			CLAVE PRESUPUESTARIA			
1	1.00	SERV	548050102331		6,248.00	6,248.00
1	1.00	SERV	54880200319		3,746.00	3,746.00
1	1.00	SERV	548010301322		12,633.00	12,633.00
1	1.00	SERV	548930402341		9,916.00	9,916.00
1	1.00	SERV	548090901783		7,310.00	7,310.00
1	1.00	SERV	548081201230		26,617.00	26,617.00
1	1.00	SERV	548080401456		150.00	150.00
1	1.00	SERV	548021001991		251.00	251.00
1	1.00	SERV	548121201505		4,233.00	4,233.00
1	1.00	SERV	548121201491		5,670.00	5,670.00
1	1.00	SERV	548921001245		7,686.00	7,686.00
1	1.00	SERV	548930802927		3,123.00	3,123.00
1	1.00	SERV	548100801855		3,686.00	3,686.00
1	1.00	SERV	548971001866		146.00	146.00
1	1.00	SERV	548900200574		6,667.00	6,667.00
1	1.00	SERV	548031201743		818.00	818.00
1	1.00	SERV	548080401464		1,085.00	1,085.00
1	1.00	SERV	548060601980		1,742.00	1,742.00
1	1.00	SERV	548080401383		146.00	146.00
1	1.00	SERV	548840400391		343.00	343.00
1	1.00	SERV	548010201719		220.00	220.00
1	1.00	SERV	548691200898		389.00	389.00
1	1.00	SERV	548050603259		5,313.00	5,313.00
1	1.00	SERV	548820700398		937.00	937.00
1	1.00	SERV	548050603267		8,325.00	8,325.00
1	1.00	SERV	548941002434		1,004.00	1,004.00
1	1.00	SERV	548050603291		2,488.00	2,488.00
1	1.00	SERV	550140501476		6,617.00	6,617.00
1	1.00	SERV	550060401152		3,758.00	3,758.00
1	1.00	SERV	550100802163		2,589.00	2,589.00
1	1.00	SERV	550060401144		8,196.00	8,196.00
1	1.00	SERV	548080601404		2,476.00	2,476.00
1	1.00	SERV	550970402276		348,569.00	348,569.00
1	1.00	SERV	548090901775		11,550.00	11,550.00
1	1.00	SERV	550970402276		100,000.00	100,000.00

20-9-0912-122-6-6-10-27-311001-5131-3-311001-000009-000912-000027

CONSUMO DE ENERGIA ELECTRICA- FONDOS FEDERALES- FONDO DE APORTACIONES PARA EL FORTALECIMIENTO SOCIAL MUNICIPAL

CONSUMO DE ENERGIA ELECTRICA

Proyecto: 27 FONDO DE APORTACIONES PARA EL FORTALECIMIENTO SOCIAL MUNICIPAL

COG: 311001 CONSUMO DE ENERGIA ELECTRICA



MUNICIPIO DE COSALA

AUTORIZACIÓN PRESUPUESTAL

FOLIO
12454
 FECHA DE EXPEDICION
28/02/2020
 CTA. CARGO
 1112/3/000019/000000/000000

CTA. CARGO: 00000 - FORTAMUN 2020 CTA: 1095573417
 2 - D C 74

CODIGO	CANTIDAD	UNIDAD	DESCRIPCION DEL ARTICULO O SERVICIO	PRECIO	IMPORTE
			CLAVE PRESUPUESTARIA		

Cargo: CONSUMO DE ENERGIA ELECTRICA DEL MES DE FEBRERO 2020

	SUB- TOTAL:	604,647.00
	DESCUENTO:	0.00
	I VA:	0.00
	TOTAL:	604,647.00

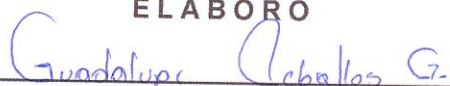
ELABORÓ

 GUADALUPE CEBALLOS GARCIA

AUTORIZÓ

 RAFAEL SANCHEZ MOLINA
 TESORERO MUNICIPAL

SERVICIOS DEL MUNICIPIO COSALA

NUMERO DE CUENTA	RPU	IMPORTE	ADEUDOS
10DB10EF21002950	548050102331	\$ 6,248.00	0
10DB10EF21010108	548880200319	\$ 17,715.00	2
10DB10EF21010109	548101104856	\$ 4,170.00	2
10DB10EF21010112	548010301322	\$ 12,633.00	0
10DB10EF21010141	548090901775	\$ 40,767.00	2
10DB10EF21010364	548930402341	\$ 31,661.00	2
10DB10EF21010532	548090901783	\$ 25,222.00	2
10DB10EF21010578	548081201230	\$ 57,011.00	2
10DB10EF21020330	548080401456	\$ 12,249.00	2
10DB10EF21020279	548021001991	\$ 847.00	2
10DB10EF21020423	548121201505	\$ 11,034.00	2
10DB10EF21020424	548121201491	\$ 17,223.00	2
10DB10EF21040001	548921001245	\$ 83,383.00	4
10DB10EF21040026	548930802927	\$ 38,059.00	4
10DB10EF21030440	548100801855	\$ 49,776.00	4
10DB10EF21041484	548971001866	\$ 421.00	2
10DB10EF21041490	548900200574	\$ 22,910.00	5
10DB10EF21030403	548031201743	\$ 2,581.00	2
10DB10EF21030450	548080401464	\$ 1,085.00	0
10DB10EF21030363	548060601980	\$ 9,862.00	2
10DB10EF21030364	548080401383	\$ 6,513.00	2
10DB10EF21030441	548840400391	\$ 626.00	2
10DB10EF21030439	548010201719	\$ 6,775.00	2
10DB10EF21030412	548691200898	\$ 3,189.00	2
10DB10EF21030112	548050603259	\$ 22,087.00	2
10DB10EF21030127	548820700398	\$ 2,011.00	2
10DB10EF21030150	548050603267	\$ 26,800.00	2
10DB10EF21030162	548941002434	\$ 3,772.00	2
10DB10EF21030163	548050603291	\$ 31,495.00	4
23DB10EW23720336	548110200752	\$ 8,938.00	2
65DB10JO16580040	550140501476	\$ 53,074.00	5
65DB10JO16580250	550060401152	\$ 24,524.00	5
65DB10JO16580380	550100802163	\$ 18,861.00	5
65DB10JO16580390	550060401144	\$ 77,545.00	7
80DB10EH58020005	548080601404	\$ 31,985.00	13
80DB10JO18020020	550970402276	\$ 1,109,238.00	3
		\$ 1,872,290.00	103

DEUDA A NOVIEMBRE DE 2018 \$1,923,582.00
 DEUDA A FEBRERO DE 2020 \$1,728,882.00

\$ 504,647.00
 \$ 100,000.00
 \$ 604,647.00

10DB10EF21002950	548050102331			
1	2002 FacturNormal 9	1736	6,248.00	\$ 6,248.00
				\$ 6,248.00
10DB10EF21010108	548880200319			
1	1810 FacturNormal 1	1750	7,815.00	\$ 7,815.00
2	1812 FacturNormal 3	1398	6,154.00	\$ 6,154.00
3	2002 FacturNormal 5	975	3,746.00	\$ 3,746.00
				\$ 17,715.00
10DB10EF21010109	548101104856			
1	1810 FacturNormal 1	785	3,401.00	\$ 3,401.00
2	1812 FacturNormal 3	155	769.00	\$ 769.00
				\$ 4,170.00
10DB10EF21010112	548010301322			
1	2002 FacturNormal 2	4020	12,633.00	\$ 12,633.00
				\$ 12,633.00
10DB10EF21010141	548090901775			
1	1810 FacturNormal 4	3733	14,150.00	\$ 14,150.00
2	1812 FacturNormal 7	4124	15,067.00	\$ 15,067.00
3	2002 FacturNormal 9	3665	11,550.00	\$ 11,550.00
				\$ 40,767.00
10DB10EF21010364	548930402341			
1	1810 FacturNormal 5	2255	10,030.00	\$ 10,030.00
2	1812 FacturNormal 8	2690	11,715.00	\$ 11,715.00
3	2002 FacturNormal 0	2646	9,916.00	\$ 9,916.00
				\$ 31,661.00

10DB10EF21010532		548090901783			
1	1810	FacturNormal 5	1971	8,785.00	\$ 8,785.00
2	1812	FacturNormal 8	2089	9,127.00	\$ 9,127.00
3	2002	FacturNormal 0	1940	7,310.00	\$ 7,310.00
					\$ 25,222.00
10DB10EF21010578		548081201230			
1	1810	FacturNormal 8	3903	9,681.00	\$ 9,681.00
2	1812	FacturNormal 1	4781	20,713.00	\$ 20,713.00
3	1912	FacturNormal 5	4561	16,670.00	\$ 7,581.00
4	2002	FacturNormal 2	5116	19,036.00	\$ 19,036.00
					\$ 57,011.00
10DB10EF21020330		548080401456			
1	1810	FacturNormal 3	1270	5,709.00	\$ 5,709.00
2	1812	FacturNormal 6	1453	6,390.00	\$ 6,390.00
3	2002	FacturNormal 8	1	150.00	\$ 150.00
					\$ 12,249.00
10DB10EF21020279		548021001991			
1	1810	FacturNormal 3	48	336.00	\$ 336.00
2	1812	FacturNormal 6	30	260.00	\$ 260.00
3	2002	FacturNormal 8	30	251.00	\$ 251.00
					\$ 847.00
10DB10EF21020423		548121201505			
1	1810	FacturNormal 9	741	3,389.00	\$ 3,389.00
2	1812	FacturNormal 1	761	3,412.00	\$ 3,412.00
3	2002	FacturNormal 3	1107	4,233.00	\$ 4,233.00
					\$ 11,034.00
10DB10EF21020424		548121201491			
1	1810	FacturNormal 5	1265	5,687.00	\$ 5,687.00
2	1812	FacturNormal 8	1331	5,866.00	\$ 5,866.00
3	2002	FacturNormal 0	1496	5,670.00	\$ 5,670.00
					\$ 17,223.00
10DB10EF21040001		548921001245			
1	1806	FacturNormal 5	5405	16,132.00	\$ 16,132.00
2	1808	FacturNormal 8	5143	17,869.00	\$ 17,869.00
3	1810	FacturNormal 2	5487	22,950.00	\$ 22,950.00
4	1812	FacturNormal 5	4539	18,655.00	\$ 18,655.00
5	2002	FacturNormal 7	2145	7,686.00	\$ 7,686.00
6	2002	RECONEXION 9	0	91.00	\$ 91.00
					\$ 83,383.00
10DB10EF21040026		548930802927			
1	1806	FacturNormal 5	2722	8,192.00	\$ 8,192.00
2	1808	FacturNormal 8	2638	9,232.00	\$ 9,232.00
3	1810	FacturNormal 2	2462	10,373.00	\$ 10,373.00
4	1812	FacturNormal 5	1716	7,139.00	\$ 7,139.00
5	2002	FacturNormal 7	847	3,123.00	\$ 3,123.00
					\$ 38,059.00
10DB10EF21030440		548100801855			
1	1806	FacturNormal 6	3162	9,495.00	\$ 9,495.00
2	1808	FacturNormal 9	3533	12,318.00	\$ 12,318.00
3	1810	FacturNormal 3	3320	13,940.00	\$ 13,940.00
4	1812	FacturNormal 6	2500	10,337.00	\$ 10,337.00
5	2002	FacturNormal 8	1007	3,686.00	\$ 3,686.00
					\$ 49,776.00
10DB10EF21041484		548971001866			
1	1810	FacturNormal 0	0	138.00	\$ 138.00
2	1812	FacturNormal 2	0	137.00	\$ 137.00
3	2002	FacturNormal 4	0	146.00	\$ 146.00
					\$ 421.00
10DB10EF21041490		548900200574			
1	1804	FacturNormal 4	1283	784.00	\$ 784.00
2	1806	FacturNormal 7	1140	3,510.00	\$ 3,510.00
3	1808	FacturNormal 0	1058	3,785.00	\$ 3,785.00
4	1810	FacturNormal 4	984	4,229.00	\$ 4,229.00
5	1812	FacturNormal 7	931	3,935.00	\$ 3,935.00
6	1912	FacturNormal 1	1026	3,681.00	\$ 2,704.00

7	2002	FacturNormal	9	1086	3,963.00	\$	3,963.00	↔
							\$	22,910.00
10DB10EF21030403		548031201743						
1	1810	FacturNormal	5	139	716.00	\$	716.00	
2	1812	FacturNormal	8	223	1,047.00	\$	1,047.00	
3	2002	FacturNormal	0	191	818.00	\$	818.00	↔
							\$	2,581.00
10DB10EF21030450		548080401464						
1	2002	FacturNormal	9	267	1,085.00	\$	1,085.00	↔
							\$	1,085.00
10DB10EF21030363		548060601980						
1	1810	FacturNormal	1	1151	4,923.00	\$	4,923.00	
2	1812	FacturNormal	3	750	3,197.00	\$	3,197.00	
3	2002	FacturNormal	5	454	1,742.00	\$	1,742.00	↔
							\$	9,862.00
10DB10EF21030364		548080401383						
1	1808	OtrosMotivos	1	787	2,466.00	\$	2,466.00	
2	1810	FacturNormal	4	418	1,875.00	\$	1,875.00	
3	1812	FacturNormal	7	463	2,026.00	\$	2,026.00	
4	2002	FacturNormal	9	0	146.00	\$	146.00	↔
							\$	6,513.00
10DB10EF21030441		548840400391						
1	1810	FacturNormal	1	2	146.00	\$	146.00	
2	1812	FacturNormal	4	0	137.00	\$	137.00	
3	2002	FacturNormal	6	56	343.00	\$	343.00	↔
							\$	626.00
10DB10EF21030439		548010201719						
1	1810	FacturNormal	0	910	3,921.00	\$	3,921.00	
2	1812	FacturNormal	2	612	2,634.00	\$	2,634.00	
3	2002	FacturNormal	4	21	220.00	\$	220.00	↔
							\$	6,775.00
10DB10EF21030412		548691200898						
1	1810	FacturNormal	5	157	790.00	\$	790.00	
2	1812	FacturNormal	8	459	2,010.00	\$	2,010.00	
3	2002	FacturNormal	0	69	389.00	\$	389.00	↔
							\$	3,189.00
10DB10EF21030112		548050603259						
1	1810	FacturNormal	1	1903	8,049.00	\$	8,049.00	
2	1812	FacturNormal	4	2105	8,725.00	\$	8,725.00	
3	2002	FacturNormal	6	1470	5,313.00	\$	5,313.00	↔
							\$	22,087.00
10DB10EF21030127		548820700398						
1	1810	FacturNormal	5	161	806.00	\$	806.00	
2	1812	FacturNormal	8	32	268.00	\$	268.00	
3	2002	FacturNormal	0	225	937.00	\$	937.00	↔
							\$	2,011.00
10DB10EF21030150		548050603267						
1	1810	FacturNormal	2	2095	8,848.00	\$	8,848.00	
2	1812	FacturNormal	5	2326	9,627.00	\$	9,627.00	
3	2002	FacturNormal	7	2327	8,325.00	\$	8,325.00	↔
							\$	26,800.00
10DB10EF21030162		548941002434						
1	1810	FacturNormal	0	170	844.00	\$	844.00	
2	1812	FacturNormal	2	438	1,924.00	\$	1,924.00	
3	2002	FacturNormal	4	244	1,004.00	\$	1,004.00	↔
							\$	3,772.00
10DB10EF21030163		548050603291						
1	1804	FacturNormal	5	2787	7,415.00	\$	7,415.00	
2	1806	FacturNormal	8	1552	4,730.00	\$	4,730.00	
3	1808	FacturNormal	1	2293	8,043.00	\$	8,043.00	
4	1810	FacturNormal	5	538	2,374.00	\$	2,374.00	
5	1812	FacturNormal	8	1546	6,445.00	\$	6,445.00	
6	2002	FacturNormal	0	2658	9,488.00	\$	2,488.00	↔
							\$	31,495.00
23DB10EW23720336		548110200752						

1	1809	FacturNormal	4	295	1,254.00	\$	1,254.00
2	1811	FacturNormal	9	458	2,037.00	\$	2,037.00
3	1907	FacturNormal	6	1541	5,647.00	\$	5,647.00
							\$ 8,938.00
65DB10J016580040		550140501476					
1	1809	FacturNormal	1	1650	5,680.00	\$	5,680.00
2	1810	FacturNormal	0	1901	6,693.00	\$	6,693.00
3	1811	FacturNormal	6	1837	17,968.00	\$	17,968.00
4	1812	FacturNormal	2	2945	9,290.00	\$	9,290.00
5	1901	FacturNormal	5	2410	6,826.00	\$	6,826.00
6	2002	FacturNormal	4	2324	6,617.00	\$	6,617.00
							\$ 53,074.00
65DB10J016580250		550060401152					
1	1809	FacturNormal	0	1120	3,926.00	\$	3,926.00
2	1810	FacturNormal	8	1216	4,473.00	\$	4,473.00
3	1811	FacturNormal	4	1179	4,314.00	\$	4,314.00
4	1812	FacturNormal	1	1071	3,960.00	\$	3,960.00
5	1901	FacturNormal	3	1234	4,093.00	\$	4,093.00
6	2002	FacturNormal	2	992	3,758.00	\$	3,758.00
							\$ 24,524.00
65DB10J016580380		550100802163					
1	1809	FacturNormal	8	773	2,995.00	\$	2,995.00
2	1810	FacturNormal	6	794	3,370.00	\$	3,370.00
3	1811	FacturNormal	2	824	3,488.00	\$	3,488.00
4	1812	FacturNormal	9	750	3,128.00	\$	3,128.00
5	1901	FacturNormal	1	932	3,291.00	\$	3,291.00
6	2002	FacturNormal	1	716	2,589.00	\$	2,589.00
							\$ 18,861.00
65DB10J016580390		550060401144					
1	1807	FacturNormal	6	3060	7,535.00	\$	7,535.00
2	1808	FacturNormal	2	3470	9,392.00	\$	9,392.00
3	1809	FacturNormal	9	3420	10,379.00	\$	10,379.00
4	1810	FacturNormal	7	4291	13,963.00	\$	13,963.00
5	1811	FacturNormal	3	3035	9,939.00	\$	9,939.00
6	1812	FacturNormal	0	2620	8,246.00	\$	8,246.00
7	1901	FacturNormal	2	3632	9,895.00	\$	9,895.00
8	2002	FacturNormal	1	2917	8,196.00	\$	8,196.00
							\$ 77,545.00
80DB10EH58020005		548080601404					
1802	015	588	3,217.00	Vigente	180228	\$	3,217.00
1803	011	651	1,702.00	Vigente	180327	\$	1,702.00
1804	018	630	1,893.00	Vigente	180503	\$	1,893.00
1805	014	651	2,088.00	Vigente	180531	\$	2,088.00
1806	011	630	2,153.00	Vigente	180629	\$	2,153.00
1807	017	651	2,429.00	Vigente	180731	\$	2,429.00
1808	013	651	2,664.00	Vigente	180831	\$	2,664.00
1809	010	630	2,833.00	Vigente	180930	\$	2,833.00
1810	018	651	2,919.00	Vigente	181031	\$	2,919.00
1811	014	630	2,780.00	Vigente	181130	\$	2,780.00
1812	011	651	2,435.00	Vigente	181229	\$	2,435.00
1903	016	651	2,482.00	Vigente	190330	\$	2,396.00
2001	016	651	2,476.00	Vigente	200131	\$	2,476.00
							\$ 31,985.00
80DB10J018020020		550970402276					
1	1903	OtrosMotivos	1	163896	575,875.00	\$	575,875.00
2	1904	FacturNormal	6	88957	184,794.00	\$	184,794.00
3	2001	FacturNormal	0	94385	348,569.00	\$	348,569.00
							\$ 1,109,238.00

MUNICIPIO DE COSALA

CENTRO COSALA
OFNAS AYTO COSALA
COSALA
COSTA RICA, Sin.
C.P. 80700

TOTAL A PAGAR:
\$1,109,238.00

(UN MILLON CIENTO NUEVE MIL DOSCIENTOS TREINTA Y OCHO PESOS 00/100 M.N.)

NO. DE SERVICIO : 550970402276
RMU : 80700 97-04-05 MCO9-80112 001 CFE

PERIODO FACTURADO: 31 DIC 19 - 31 ENE 20

TARIFA: APBT **NO. MEDIDOR:** S/MEDD **MULTIPLICADOR:** 1 **FECHA LÍMITE DE PAGO:** 14 FEB 20

CARGA CONECTADA kW: 253 **DEMANDA CONTRATADA kW:** 253 **CORTE A PARTIR:** 15 FEB 20

Concepto	No. medidor	Lectura actual		Lectura anterior		Diferencia	Totales
		Medida ●	Estimada ●	Medida ●	Estimada ●		
kWh	S/MEDD		94385		0	0	0

Mes	Días de mes	Consumo prom. diario	Energía kWh	Precios \$/kWh
-----	-------------	----------------------	-------------	----------------

Mes	Factor de proporción	Demanda máxima \$/kW	Precios \$/kW	Importe (MXN)	Factor de potencia
-----	----------------------	----------------------	---------------	---------------	--------------------

Costos de la energía en el Mercado Eléctrico Mayorista					Desglose del importe a pagar	
Concepto	\$	\$/kW	\$/kWh	Importe (MXN)	Concepto	Importe (MXN)
Suministro	63.02	0.00	0.00	63.02	Cargo Fijo ²	63.02
Distribución	0.00	0.00	71,496.64	71,496.64	Energía	300,427.46
Transmisión	0.00	0.00	15,847.24	15,847.24	Pago a Cuenta ³	143,814.00-
CENACE	0.00	0.00	755.08	755.08	Subtotal	156,676.48
Energía	0.00	0.00	97,594.09	97,594.09	IVA 16%	48,078.47
Capacidad	0.00	0.00	114,205.85	114,205.85	Facturación del Periodo	204,754.95-
SCnMEM(*)	0.00	0.00	528.56	528.56	Adeudo Anterior	904,483.30
Total	63.02	0.00	300,427.46	300,490.48	Total	\$1,109,238.25



¡Gobierno Federal trabaja contra la impunidad, con tu ayuda fortalecemos la lucha, Secretaría de la Función Pública quejas y denuncias al Teléfono:
Fecha, hora y lugar de Impresión: 13 MAR 2020 11:21:52 hrs., FRENTE CONJUNTO HABITACIONAL JUAN DE DIOS BATIZ COLONIA CENTRO COSTA RICA COSTA RICA
SINALOA MEXICO CP 80430



80700 97-04-05 MCO9-80112 001 CFE
01 550970402276 200214 001109238 1



80DB10J018020020

Municipio De Cosala

\$1,109,238.00

(UN MILLON CIENTO NUEVE MIL DOSCIENTOS TREINTA Y OCHO PESOS 00/100 M.N.)

Operado con Recursos del FORTALECIMIENTO

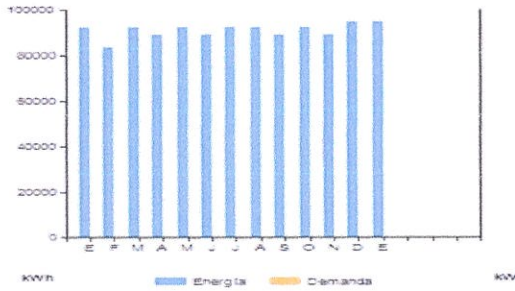

Periodo	Demanda máxima kW	Consumo total kWh	Factor potencia %	Factor carga %	Precio medio (MXN)
ENE 19		91,922			3.1655
FEB 19		83,026			3.1495
MAR 19		91,922			3.1935
ABR 19		88,957			3.1845
MAY 19		91,922			3.2295
JUN 19		88,957			3.2385
JUL 19		91,922			3.2435
AGO 19		91,922			3.2245
SEPT 19		88,957			3.1755
OCT 19		91,922			3.1265
NOV 19		88,957			3.1245
DIC 19		94,385			3.1234
ENE 20		94,385			3.1837

Datos Fiscales del Receptor Cadena Original Este documento es una representación impresa de un CFDI Pago en una sola exhibición

RFC CENTRO COSALA COSTA RICA, S.A. Serie: BJ Folio: 000032489402 Folio Fiscal: UIUD N. Certificado del SAT: No. certificado del CSD: 00001000000413089779 Fecha y Hora de certificación: Unidad de medida: No Aplica Método de pago: NA Régimen Fiscal: RÉGIMEN GENERAL DE LEY DE PERSONAS MORALES



Instancias y recursos a disposición de los usuarios para atender quejas:



Conoce los servicios de los diferentes suministradores:

<http://usuariocalificado.cre.gob.mx/UsuarioCalificado/ListaSuministrador>

¡AVISO IMPORTANTE!

- Corte a partir de 15 FEB 20.
- Servicio a Clientes Teléfono 071.

¡Ahora es más fácil!



¡Ya puedes pagar tu recibo de CFE con tarjeta de crédito o débito en nuestros Centros de Atención!

MUNICIPIO DE COSALA

P 27 LAS LOMITAS
MCO 980112 TJO Y ENT OFNAS COSALA
LAS LOMITAS COSALA. C.P. 80704
COSALA, Sin.

NO. DE SERVICIO : 548050102331

RMU : 80704 04-11-16 MCO -980112 001 CFE

TOTAL A PAGAR:

\$6,248.00

(SEIS MIL DOSCIENTOS CUARENTA Y OCHO PESOS 00/100 M.N.)

PERIODO FACTURADO: 04 DIC 19 - 06 FEB 20

TARIFA: PDBT

NO. MEDIDOR: R664EE

MULTIPLICADOR: 1

LÍMITE DE PAGO: 25 FEB 20

CORTE A PARTIR:
26 FEB 20

Concepto	Lectura actual		Lectura anterior		Total periodo	Subtotal periodo	días fuera de verano	
	Medida	Estimada	Medida	Estimada			Precio (MXN)	Subtotal (MXN)
Energía (kWh)	05173		03437		1736			

App CFE Contigo

Ya puedes descargarla en tus dispositivos móviles y en todo momento consulta tu recibo, realiza tu pago y ubica centros de atención a clientes.

CFE Contigo disponible en: Google Play, App Store

Subtotal



Subtotal

Este gráfico refleja tu nivel de consumo. A menor uso, mayor apoyo.

Costos de la energía en el Mercado Eléctrico Mayorista					Desglose del importe a pagar	
Concepto	\$	\$/kW	\$/kWh	Importe (MXN)	Concepto	Importe (MXN)
Suministro	126.04	0.00	0.00	126.04	Cargo Fijo ³	126.04
Distribución	0.00	0.00	1,315.02	1,315.02	Energía	5,260.08
CEINACE	0.00	0.00	291.47	291.47	Subtotal	5,386.12
Energía	0.00	0.00	13.89	13.89	IVA 16%	861.77
Capacidad	0.00	0.00	2,117.92	2,117.92	Fac. del Periodo	6,247.89
SCnMEM ¹	0.00	0.00	1,512.06	1,512.06	Adeudo Anterior	6,493.16
			9.72	9.72	Su Pago	-6,493.00
Total	126.04	0.00	5,260.08	5,386.12	Total	\$6,248.05

(1) SCnMEM: Servicios Conexos no incluidos en el Mercado Eléctrico Mayorista.
(2) DAP: Derecho al Alumbrado Público.
(3) Cargos o créditos: Diversos conceptos que se pueden incluir en el aviso recibo relacionados con el suministro.



CFENacional



@CFEmx



@CFE_Contigo



cfex.mx

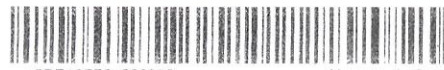

CDB10FF21C07950

Municipio De Cosala

\$6,248.00

(SEIS MIL DOSCIENTOS CUARENTA Y OCHO PESOS 00/100 M.N.)

MUNICIPIO DE COSALA

UNIDAD ADMON MPAL COSALA
OFNAS AYTO COSALA
COSALA. C.P. 80700
COSALA, Sin.

NO. DE SERVICIO : 548880200319
RMU : 80700 88-02-14 MCO9-80112 001 CFE

TOTAL A PAGAR:
\$17,715.00

(DIECISIETE MIL SETECIENTOS QUINCE PESOS 00/100 M.N.)

PERIODO FACTURADO: 04 DIC 19 - 06 FEB 20

TARIFA: APBT

NO. MEDIDOR: 601FJH

MULTIPLICADOR: 1

LÍMITE DE PAGO: 25 FEB 20

CORTE A PARTIR:
26 FEB 20

Concepto	Lectura actual		Lectura anterior		Total periodo	Subtotal periodo	días fuera de verano	
	Medida	Estimada	Medida	Estimada			Precio (MXN)	Subtotal (MXN)
Energía (kWh)	20285		19310		975			



App CFE Contigo

Ya puedes descargarla en tus dispositivos móviles y en todo momento consulta tu recibo, realiza tu pago y ubica centros de atención a clientes.

CFE Contigo disponible en:



Este gráfico refleja tu nivel de consumo. A menor uso, mayor apoyo.

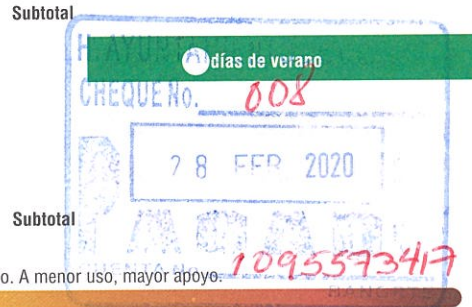

Costos de la energía en el Mercado Eléctrico Mayorista					Desglose del importe a pagar	
Concepto	\$	\$/kW	\$/kWh	Importe (MXN)	Concepto	Importe (MXN)
Suministro	126.04	0.00	0.00	126.04	Cargo Fijo ³	126.04
Transmisión	0.00	0.00	738.56	738.56	Energía	3,103.42
Distribución	0.00	0.00	163.70	163.70	Subtotal	3,229.46
CENACE	0.00	0.00	7.80	7.80	IVA 16%	516.71
Energía	0.00	0.00	1,008.15	1,008.15	Fac. del Periodo	3,746.17
Capacidad	0.00	0.00	1,179.75	1,179.75	Adeudo Anterior	13,969.30
SCnMEM ¹	0.00	0.00	5.46	5.46	Total	\$17,715.47
Total	126.04	0.00	3,103.42	3,229.46		

(1) SCnMEM: Servicios Conexos no incluidos en el Mercado Eléctrico Mayorista.
(2) DAP: Derecho al Alambre Público.
(3) Cargos o créditos: Diversos conceptos que se pueden incluir en el aviso recibo relacionados con el suministro.



\$17,715.00

(DIECISIETE MIL SETECIENTOS QUINCE PESOS 00/100 M.N.)

MUNICIPIO DE COSALA

UNIDAD ADMINISTRACION MPAL
COSALA
COSALA, Sin.

TOTAL A PAGAR:

\$0.00

(CERO PESOS 00/100 M.N.)

NO. DE SERVICIO : 548101104856
RMU : 80700 10-11-24 XAXX-010101 001 CFE

PERIODO FACTURADO: 08 AGO 19 - 06 FEB 20

TARIFA: 02

NO. MEDIDOR: H318L9

MULTIPLICADOR: 1

LÍMITE DE PAGO: 25 FEB 20

CORTE A PARTIR:
26 FEB 20

Concepto	Lectura actual		Lectura anterior		Total periodo	Subtotal periodo	días fuera de verano	
	Medida	Estimada	Medida	Estimada			Precio (MXN)	Subtotal (MXN)
Energía (kWh)	01176		00828		348			



App CFE Contigo

Ya puedes descargarla en tus dispositivos móviles y en todo momento consulta tu recibo, realiza tu pago y ubica centros de atención a clientes.



CFE Contigo disponible en:



Subtotal

días de verano

Subtotal

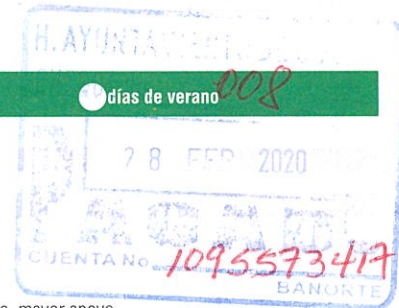

Este gráfico refleja tu nivel de consumo. A menor uso, mayor apoyo.

Costos de la energía en el Mercado Eléctrico Mayorista					Desglose del importe a pagar	
Concepto	\$	\$/KW	\$/kWh	Importe (MXN)	Concepto	Importe (MXN)
Suministro	370.76	0.00	0.00	370.76	Energía	1,418.00
Distribución	0.00	0.00	261.31	261.31	Pago a Cuenta ³	-3,062.13
Transmisión	0.00	0.00	58.07	58.07	Fac. del Periodo	1,418.00
CENACE	0.00	0.00	2.74	2.74	A Favor	1,906.68
Energía	0.00	0.00	421.96	421.96	Reembolso Iva ³	-263.06
Capacidad	0.00	0.00	301.26	301.26	Adeudo Anterior	4,170.52
SCnMEM ¹	0.00	0.00	1.90	1.90	Total	\$7,232.14
Total	370.76	0.00	1,047.24	1,418.00		

(1) SCnMEM: Servicios Conexos no incluidos en el Mercado Eléctrico Mayorista.
(2) DAP: Derecho al Alumbrado Público.
(3) Cargos o créditos: Diversos conceptos que se pueden incluir en el aviso recibo relacionados con el suministro.



CFENacional



@CFEmx



@CFE_Contigo



cfe.mx

Operado con Recursos del FORTAMUN



Ente Facturador: MUNICIPIO DE COSALA MATAMOROS Y NAVARRO LOCALIDAD CENTRO EL DORADO EL DORADO SINALOA MX C.P. 80700 10-11-24 XAXX-010101 001 CFE

01 548101104856 200225 000000000 0



10DB10EF21010109

Municipio De Cosala

\$0.00

(CERO PESOS 00/100 M.N.)

MUNICIPIO DE COSALA

P 23 SIERRA MOJADA COSA
COSALA, C.P. 80700
COSALA, Sin.

TOTAL A PAGAR:

\$12,633.00

(DOCE MIL SEISCIENTOS TREINTA Y TRES PESOS 00/100 M.N.)

NO. DE SERVICIO : 548010301322

RMU : 80700 01-03-12 MCO9-80112 001 CFE

PERIODO FACTURADO: 04 DIC 19 - 06 FEB 20

TARIFA: APMT

NO. MEDIDOR: 41D2E1

MULTIPLICADOR: 1

LÍMITE DE PAGO: 25 FEB 20

CORTE A PARTIR:
26 FEB 20

Concepto	Lectura actual		Lectura anterior		Total periodo	Subtotal periodo	días fuera de verano	
	Medida ●	Estimada ●	Medida ●	Estimada ●			Precio (MXN)	Subtotal (MXN)
Energía (kWh)		96284		92264	4020			
		63214		63214				



App CFE Contigo

Ya puedes descargarla en tus dispositivos móviles y en todo momento consulta tu recibo, realiza tu pago y ubica centros de atención a clientes.



CFE Contigo disponible en:



Este gráfico refleja tu nivel de consumo. A menor uso, mayor apoyo.

Subtotal

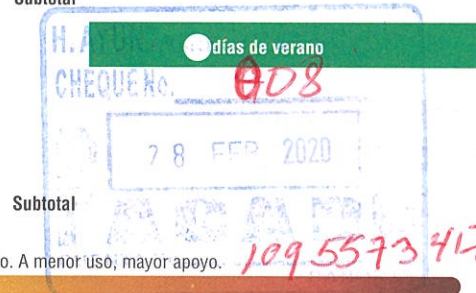

Subtotal

109,5573 417

Costos de la energía en el Mercado Eléctrico Mayorista					Desglose del importe a pagar	
Concepto	\$	\$/KW	\$/kWh	Importe (MXN)	Concepto	Importe (MXN)
Suministro	1,260.40	0.00	0.00	1,260.40	Cargo Fijo ³	1,260.40
Reconstrucción	0.00	0.00	1,065.24	1,065.24	Energía	9,416.79
Revisión	0.00	0.00	674.96	674.96	2% Baja Tensión ³	213.54
CENACE	0.00	0.00	32.16	32.16	Subtotal	10,890.73
Energía	0.00	0.00	3,593.88	3,593.88	IVA 16%	1,742.51
Capacidad	0.00	4,028.04	0.00	4,028.04	Fac. del Periodo	12,633.24
SCnMEM ¹	0.00	0.00	22.51	22.51	Adeudo Anterior	11,990.06
Total	1,260.40	4,028.04	5,388.75	10,677.19	Su Pago	-11,990.00
					Total	\$12,633.30

(1) SCn MEM: Servicios Conexos no incluidos en el Mercado Eléctrico Mayorista.
(2) DAP: Derecho al Alumbrado Público.
(3) Cargos o créditos: Diversos conceptos que se pueden incluir en el aviso recibo relacionados con el suministro.



CFENacional



@CFEmx



@CFE_Contigo



cfe.mx

Operado con Recursos
CALPORTAL.COM



Fecha: 28 FEB 2020 y según de impresión: 28 FEB 2020 10:00:00 AM MATAMOROS Y NAYARIT COLONIA CENTRO EL DORADO EL DORADO SIERRA MOJADA COSALA
80700 01-03-12 MCO9-80112 001 CFE

01 548010301322 200225 000012633 0



10DB10EF210101*2

Municipio De Cosala

\$12,633.00

(DOCE MIL SEISCIENTOS TREINTA Y TRES PESOS 00/100 M.N.)

MUNICIPIO DE COSALA

LIB PASEO RAY S N P COMEDERO
FRACC PASEO EL RAY Y SSE079309
COMEDERO COSALA, C.P. 80700
COSALA, Sin.

NO. DE SERVICIO : 548090901775
RMU : 80700 09-10-05 MCO -980112 001 CFE

TOTAL A PAGAR:

\$40,767.00

(CUARENTA MIL SETECIENTOS SESENTA Y SIETE PESOS 00/100 M.N.)

PERIODO FACTURADO: 04 DIC 19 - 06 FEB 20

TARIFA: APMT

NO. MEDIDOR: N126AL

MULTIPLICADOR: 1

LÍMITE DE PAGO: 25 FEB 20

CORTE A PARTIR:
26 FEB 20

Concepto	Lectura actual		Lectura anterior		Total periodo	Subtotal periodo	días fuera de verano	
	Medida ●	Estimada ●	Medida ●	Estimada ●			Precio (MXN)	Subtotal (MXN)
Energía (kWh)		34960		31295	3665			
		07803		07803				



App CFE Contigo

Ya puedes descargarla en tus dispositivos móviles y en todo momento consulta tu recibo, realiza tu pago y ubica centros de atención a clientes.



CFE Contigo disponible en:



Este gráfico refleja tu nivel de consumo. A menor uso, mayor apoyo.

Subtotal

Subtotal



Costos de la energía en el Mercado Eléctrico Mayorista					Desglose del importe a pagar	
Concepto	\$	\$/kW	\$/kWh	Importe (MXN)	Concepto	Importe (MXN)
Suministro	1,260.40	0.00	0.00	1,260.40	Cargo Fijo ³	1,260.40
Iluminación	0.00	0.00	887.70	887.70	Energía	8,501.73
Iluminación	0.00	0.00	615.35	615.35	2% Baja Tensión ³	195.24
CENACE	0.00	0.00	29.32	29.32	Subtotal	9,957.37
Energía	0.00	0.00	3,276.51	3,276.51	IVA 16%	1,593.17
Capacidad	0.00	3,672.33	0.00	3,672.33	Fac. del Periodo	11,550.54
SCnMEM ¹	0.00	0.00	20.52	20.52	Adeudo Anterior	29,217.10
Total	1,260.40	3,672.33	4,829.40	9,762.13	Total	\$40,767.64

(1) SCn MEM: Servicios Conexos no incluidos en el Mercado Eléctrico Mayorista.
(2) DAP: Derecho al Alumbrado Público.
(3) Cargos o créditos: Diversos conceptos que se pueden incluir en el aviso recibo relacionados con el suministro.



Operado con Recursos del FONDO COMUN



Fecha total a pagar: 04 FEB 2020 17:05: MATAMOROS Y NAYARI COLON A CENTRO EL DOMASO EL DOMASO SINALOA MEXICO CP

80700 09-10-05 MCO -980112 001 CFE
01 548090901775 200225 000040767 8



10DB10EF21010141

Municipio De Cosala

\$40,767.00

(CUARENTA MIL SETECIENTOS SESENTA Y SIETE PESOS 00/100 M.N.)

MUNICIPIO DE COSALA

EL MAGISTERIO P 2 COSALA
OFNAS AYTO COSALA
COSALA. C.P. 80700
COSALA, Sin.

TOTAL A PAGAR:

\$31,661.00

(TREINTA Y UN MIL SEISCIENTOS SESENTA Y UN PESOS 00/100 M.N.)

NO. DE SERVICIO : 548930402341

RMU : 80700 93-04-22 MCO9-80112 001 CFE

PERIODO FACTURADO: 04 DIC 19 - 06 FEB 20

TARIFA: APBT

NO. MEDIDOR: 95E30B

MULTIPLICADOR: 1

LÍMITE DE PAGO: 25 FEB 20

CORTE A PARTIR:
26 FEB 20

Concepto	Lectura actual		Lectura anterior		Total periodo	Subtotal periodo	días fuera de verano	
	Medida	Estimada	Medida	Estimada			Precio (MXN)	Subtotal (MXN)
Energía (kWh)	09903		07257		2646			

App CFE Contigo

Ya puedes descargarla en tus dispositivos móviles y en todo momento consulta tu recibo, realiza tu pago y ubica centros de atención a clientes.

CFE Contigo disponible en: Google Play, App Store

Subtotal

días de verano

H. AYUNTAMIENTO DE COSALA
CHEQUE No. 008

Subtotal 28 FEB 2020

CUENTA No. 1095573917

Este gráfico refleja tu nivel de consumo. A menor uso, mayor apoyo.

Costos de la energía en el Mercado Eléctrico Mayorista					Desglose del importe a pagar	
Concepto	\$	\$/kW	\$/kWh	Importe (MXN)	Concepto	Importe (MXN)
Suministro	126.04	0.00	0.00	126.04	Cargo Fijo ³	126.04
Iluminación	0.00	0.00	2,004.35	2,004.35	Energía	8,422.22
Iluminación	0.00	0.00	444.26	444.26	Subtotal	8,548.26
CENACE	0.00	0.00	21.17	21.17	IVA 16%	1,367.72
Energía	0.00	0.00	2,735.96	2,735.96	Fac. del Periodo	9,915.98
Capacidad	0.00	0.00	3,201.66	3,201.66	Adeudo Anterior	21,745.07
SCnMEM ¹	0.00	0.00	14.82	14.82	Total	\$31,661.05
Total	126.04	0.00	8,422.22	8,548.26		

(1) SCn MEM: Servicios Conexos no incluidos en el Mercado Eléctrico Mayorista.
(2) DAP: Derecho al Alumbrado Público.
(3) Cargos o créditos: Diversos conceptos que se pueden incluir en el aviso recibo relacionados con el suministro.



Operado con Recursos del FORTAMUN



Fecha: 2020 FEB 25 10:09 FAX: MATAMOROS Y NAYARIT COLONIA CENTRO EL DORADO EL DORADO ENALCA AEA C.C. CFE

80700 93-04-22 MCO9-80112 001 CFE
01 548930402341 200225 000031661 0



10DB10EF21010364

Municipio De Cosala

\$31,661.00

(TREINTA Y UN MIL SEISCIENTOS SESENTA Y UN PESOS 00/100 M.N.)

MUNICIPIO DE COSALA

AV ARROYO LA BOQUILLA S N
FRACC LOS ARROYOS Y SSE78287
COSALA, C.P. 80700
COSALA, Sin.

NO. DE SERVICIO : 548090901783
RMU : 80700 09-10-05 MCO -980112 002 CFE

TOTAL A PAGAR:
\$25,222.00

(VEINTICINCO MIL DOSCIENTOS VEINTIDOS PESOS 00/100 M.N.)

PERIODO FACTURADO: 04 DIC 19 - 06 FEB 20

TARIFA: APBT

NO. MEDIDOR: K29P91

MULTIPLICADOR: 1

LÍMITE DE PAGO: 25 FEB 20

CORTE A PARTIR:
26 FEB 20

Concepto	Lectura actual		Lectura anterior		Total periodo	Subtotal periodo	días fuera de verano	
	Medida ●	Estimada ●	Medida ●	Estimada ●			Precio (MXN)	Subtotal (MXN)
Energía (kWh)	18435		16495		1940			



App CFE Contigo

Ya puedes descargarla en tus dispositivos móviles y en todo momento consulta tu recibo, realiza tu pago y ubica centros de atención a clientes.



CFE Contigo disponible en:



Este gráfico refleja tu nivel de consumo. A menor uso, mayor apoyo.



Subtotal

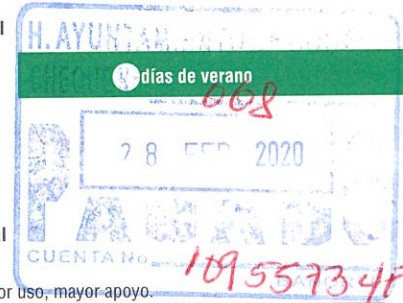

Subtotal

Costos de la energía en el Mercado Eléctrico Mayorista					Desglose del importe a pagar	
Concepto	\$	\$/kW	\$/kWh	Importe (MXN)	Concepto	Importe (MXN)
Suministro	126.04	0.00	0.00	126.04	Cargo Fijo ³	126.04
Reconstrucción	0.00	0.00	1,469.55	1,469.55	Energía	6,175.02
Reparación	0.00	0.00	325.73	325.73	Subtotal	6,301.06
CENACE	0.00	0.00	15.52	15.52	IVA 16%	1,008.16
Energía	0.00	0.00	2,005.96	2,005.96	Fac. del Periodo	7,309.22
Capacidad	0.00	0.00	2,347.40	2,347.40	Adeudo Anterior	17,912.81
SCnMEM ¹	0.00	0.00	10.86	10.86	Total	\$25,222.03
Total	126.04	0.00	6,175.02	6,301.06		

(1) SCnMEM: Servicios Conexos no incluidos en el Mercado Eléctrico Mayorista.
(2) DAP: Derecho al Alumbrado Público.
(3) Cargos o créditos: Diversos conceptos que se pueden incluir en el aviso recibo relacionados con el suministro.



Operado con Recursos del FORTAMUN



Fuente: Datos suministrados por el cliente el 04 FEB 2020 12:21 PM. MATAMOROS Y NAYARIT, COLONIA DE INTERIO EL DORADO EL DORADO Y NALCA, MEXICO, CP

80700 09-10-05 MCO -980112 002 CFE

01 548090901783 200225 000025222 8



10DB10EF21010532

Municipio De Cosala

\$25,222.00

VEINTICINCO MIL DOSCIENTOS VEINTIDOS PESOS (00/100 M.N.)

MUNICIPIO DE COSALA

LIBRAMIENTO ARROYO GDE S N CEN
CENTRO Y O
COSALA, C.P. 80700
COSALA, Sin.

TOTAL A PAGAR:

\$57,011.00

(CINCUENTA Y SIETE MIL ONCE PESOS 00/100 M.N.)

NO. DE SERVICIO : 548081201230
RMU : 80700 08-12-30 MCO -980112 001 CFE

PERIODO FACTURADO: 04 DIC 19 - 06 FEB 20

TARIFA: APBT **NO. MEDIDOR:** 00MW96 **MULTIPLICADOR:** 1 **LÍMITE DE PAGO:** 25 FEB 20 **CORTE A PARTIR:** 26 FEB 20

Concepto	Lectura actual		Lectura anterior		Total periodo	Subtotal periodo	días fuera de verano	
	Medida	Estimada	Medida	Estimada			Precio (MXN)	Subtotal (MXN)
Energía (kWh)	41988		36872		5116			



App CFE Contigo

Ya puedes descargarla en tus dispositivos móviles y en todo momento consulta tu recibo, realiza tu pago y ubica centros de atención a clientes.



Subtotal **días de verano**

Subtotal



Este gráfico refleja tu nivel de consumo. A menor uso, mayor apoyo.

Costos de la energía en el Mercado Eléctrico Mayorista					Desglose del importe a pagar	
Concepto	\$	\$/kW	\$/kWh	Importe (MXN)	Concepto	Importe (MXN)
Suministro	126.04	0.00	0.00	126.04	Cargo Fijo ³	126.04
Asignación	0.00	0.00	3,875.37	3,875.37	Energía	16,284.23
CENACE	0.00	0.00	858.98	858.98	Pago a Cuenta ³	-16,669.00
Energía	0.00	0.00	40.93	40.93	Subtotal	-258.73
Capacidad	0.00	0.00	5,289.94	5,289.94	IVA 16%	2,625.64
SCnMEM ¹	0.00	0.00	6,190.36	6,190.36	Fac. del Periodo	2,366.91
			28.65	28.65	Adeudo Anterior	54,644.10
Total	126.04	0.00	16,284.23	16,410.27	Total	\$57,011.01

Stamp: **78 FEB 2020**
CUENTA NO. **109 55 73 417**
Cuenta No. **008**
Total **\$57,011.01**
Handwritten note: **24,250**

(1) SCnMEM: Servicios Conexos no incluidos en el Mercado Eléctrico Mayorista.
(2) DAP: Derecho al Alumbrado Público.
(3) Cargos o créditos: Diversos conceptos que se pueden incluir en el aviso recibo relacionados con el suministro.



10DB10EF21010578

Municipio De Cosala

\$57,011.00

(CINCUENTA Y SIETE MIL ONCE PESOS 00/100 M.N.)

MUNICIPIO DE COSALA

EL CHORRO S N LLANO D LA CARRE
LLANO DE LA CARRERA
COSALA. C.P. 80700
COSALA, Sin.

TOTAL A PAGAR:

\$12,249.00

(DOCE MIL DOSCIENTOS CUARENTA Y NUEVE PESOS 00/100 M.N.)

NO. DE SERVICIO : 548080401456
RMU : 80700 08-04-11 XAXX-010101 001 CFE

PERIODO FACTURADO: 04 DIC 19 - 06 FEB 20

TARIFA: APBT **NO. MEDIDOR:** 5X6P43 **MULTIPLICADOR:** 1 **LIMITE DE PAGO:** 25 FEB 20 **CORTE A PARTIR:** 26 FEB 20

Concepto	Lectura actual		Lectura anterior		Total periodo	Subtotal periodo	días fuera de verano	
	Medida	Estimada	Medida	Estimada			Precio (MXN)	Subtotal (MXN)
Energía (kWh)	51164		51163		1			



App CFE Contigo

Ya puedes descargarla en tus dispositivos móviles y en todo momento consulta tu recibo, realiza tu pago y ubica centros de atención a clientes.



Este gráfico refleja tu nivel de consumo. A menor uso, mayor apoyo.

Costos de la energía en el Mercado Eléctrico Mayorista					Desglose del importe a pagar	
Concepto	\$	\$/kW	\$/kWh	Importe (MXN)	Concepto	Importe (MXN)
Suministro	126.04	0.00	0.00	126.04	Cargo Fijo ³	126.04
Discriminación	0.00	0.00	0.76	0.76	Energía	3.19
Discriminación	0.00	0.00	0.17	0.17	Subtotal	129.23
CENACE	0.00	0.00	0.01	0.01	IVA 16%	20.67
Energía	0.00	0.00	1.03	1.03	Fac. del Periodo	149.90
Capacidad	0.00	0.00	1.21	1.21	Adeudo Anterior	12,099.92
SCnMEM ¹	0.00	0.00	0.01	0.01	Total	\$12,249.82
Total	126.04	0.00	3.19	129.23		

(1) SCnMEM: Servicios Conexos no incluidos en el Mercado Eléctrico Mayorista.
(2) DAP: Derecho al Alumbrado Público.
(3) Cargos o créditos: Diversos conceptos que se pueden incluir en el aviso recibo relacionados con el suministro.



CFENacional



@CFEmx



@CFE_Contigo



cfe.mx

Operado con Recursos del FORTAMUN



10DB10EF21020330

Municipio De Cosala

\$12,249.00

(DOCE MIL DOSCIENTOS CUARENTA Y NUEVE PESOS 00/100 M.N.)

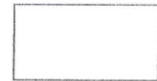

MUNICIPIO DE COSALA

CONTIGUO AEROTAXI
COSALA. C.P. 80700
COSALA, Sin.

TOTAL A PAGAR:

\$847.00

(OCHOCIENTOS CUARENTA Y SIETE PESOS
00/100 M.N.)

NO. DE SERVICIO : 548021001991

RMU : 80700 02-10-06 MCO9-80112 001 CFE

PERIODO FACTURADO: 04 DIC 19 - 06 FEB 20

TARIFA: PDBT

NO. MEDIDOR: 2RV577

MULTIPLICADOR: 1

LÍMITE DE PAGO: 25 FEB 20

CORTE A PARTIR:
26 FEB 20

Concepto	Lectura actual		Lectura anterior		Total periodo	Subtotal periodo	días fuera de verano	
	Medida	Estimada	Medida	Estimada			Precio (MXN)	Subtotal (MXN)
Energía (kWh)	04728		04698		30			



App CFE Contigo

Ya puedes descargarla en tus dispositivos móviles y en todo momento consulta tu recibo, realiza tu pago y ubica centros de atención a clientes.



CFE Contigo disponible en:



Subtotal

días de verano

Subtotal

Este gráfico refleja tu nivel de consumo. A menor uso, mayor apoyo.

Costos de la energía en el Mercado Eléctrico Mayorista				Desglose del importe a pagar		
Concepto	\$	\$/kW	\$/kWh	Importe (MXN)	Concepto	Importe (MXN)
Suministro	126.04	0.00	0.00	126.04	Cargo Fijo ³	126.04
Reconstrucción	0.00	0.00	22.73	22.73	Energía	90.91
Reparación	0.00	0.00	5.04	5.04	Subtotal	216.95
CENACE	0.00	0.00	0.24	0.24	IVA 16%	34.71
Energía	0.00	0.00	36.60	36.60	Facil del Periodo	251.66
Capacidad	0.00	0.00	26.13	26.13	Adeudo Anterior	596.29
SCnMEM ¹	0.00	0.00	0.17	0.17	Total	\$847.95
Total	126.04	0.00	90.91	216.95		

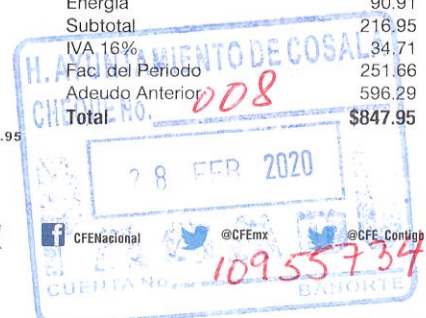

(1) SCnMEM: Servicios Conexos no incluidos en el Mercado Eléctrico Mayorista.
(2) DAP: Derecho al Alumbrado Público.
(3) Cargos o créditos: Diversos conceptos que se pueden incluir en el aviso recibo relacionados con el suministro.



Fecha: Fecha y hora de impresión: 13 FEB 2020 11:53 AM. Localidad: MATAMOROS Y NAYARIT COLONIA CENTRO EL CORRALO EL CORRALO NAYARIT MEXICO
80700 02-10-06 MCO9-80112 001 CFE
01 548021001991 200225 000000847 3



10DB10EF21020279

Municipio De Cosala

\$847.00

(OCHOCIENTOS CUARENTA Y SIETE PESOS 00/100 M.N.)

Operado con Recursos del FORTAMUN

MUNICIPIO DE COSALA

CALLE MADERO EL LLANO . CP.000

EL LLANO DE LA CARRERA. C.P. 80708
COSALA, Sin.

NO. DE SERVICIO : 548121201505

RMU : 80708 12-12-26 XAXX-010101 002 CFE

TOTAL A PAGAR:

\$11,034.00

(ONCE MIL TREINTA Y CUATRO PESOS 00/100 M.N.)

PERIODO FACTURADO: 04 DIC 19 - 06 FEB 20

TARIFA: APBT

NO. MEDIDOR: 978MR1

MULTIPLICADOR: 1

LÍMITE DE PAGO: 25 FEB 20

CORTE A PARTIR:
26 FEB 20

Concepto	Lectura actual		Lectura anterior		Total periodo	Subtotal periodo	días fuera de verano	
	Medida	Estimada	Medida	Estimada			Precio (MXN)	Subtotal (MXN)
Energía (kWh)	39427		38320		1107			



App CFE Contigo

Ya puedes descargarla en tus dispositivos móviles y en todo momento consulta tu recibo, realiza tu pago y ubica centros de atención a clientes.



CFE Contigo disponible en:



Subtotal

días de verano

Subtotal

Este gráfico refleja tu nivel de consumo. A menor uso, mayor apoyo.

Costos de la energía en el Mercado Eléctrico Mayorista					Desglose del importe a pagar	
Concepto	\$	\$/kW	\$/kWh	Importe (MXN)	Concepto	Importe (MXN)
Suministro	126.04	0.00	0.00	126.04	Cargo Fijo ³	126.04
Reconstrucción	0.00	0.00	838.55	838.55	Energía	3,523.59
Reparación	0.00	0.00	185.87	185.87	Subtotal	3,649.63
CENACE	0.00	0.00	8.86	8.86	IVA 16%	583.94
Energía	0.00	0.00	1,144.64	1,144.64	Fac. del Periodo	4,233.57
Capacidad	0.00	0.00	1,339.47	1,339.47	Adeudo Anterior	6,801.32
SCnMEM ¹	0.00	0.00	6.20	6.20	Total	\$11,034.89
Total	126.04	0.00	3,523.59	3,649.63		

(1) SCn MEM: Servicios Conexos no incluidos en el Mercado Eléctrico Mayorista.
(2) DAP: Derecho al Alumbrado Público.
(3) Cargos o créditos: Diversos conceptos que se pueden incluir en el aviso recibo relacionados con el suministro.

Operado con Recursos del FORTAMUN

CFE Nacional @CFEmx @CFE_Contigo cfe.mx



Fecha facturación: 06 FEB 2020. MATAMOROS, NAYARI COLONIA CENTRO EL DORADO EL DORADO SNALLA TRINCE CFE

80708 12-12-26 XAXX-010101 002 CFE
01 548121201505 200225 000011034 3



10DB10EF21020423

Municipio De Cosala

\$11,034.00

(ONCE MIL TREINTA Y CUATRO PESOS 00/100 M.N.)

MUNICIPIO DE COSALA

CALLE MADERO EL LLANO . CP.000

EL LLANO DE LA CARRERA. C.P. 80708
COSALA, Sin.

NO. DE SERVICIO : 548121201491
RMU : 80708 12-12-26 XAXX-010101 003 CFE

TOTAL A PAGAR:

\$17,223.00

(DIECISIETE MIL DOSCIENTOS VEINTITRES PESOS 00/100 M.N.)

PERIODO FACTURADO: 04 DIC 19 - 06 FEB 20

TARIFA: APBT

NO. MEDIDOR: 865MY6

MULTIPLICADOR: 1

LÍMITE DE PAGO: 25 FEB 20

CORTE A PARTIR:
26 FEB 20

Concepto	Lectura actual		Lectura anterior		Total periodo	Subtotal periodo	días fuera de verano	
	Medida	Estimada	Medida	Estimada			Precio (MXN)	Subtotal (MXN)
Energía (kWh)	54269		52773		1496			



App CFE Contigo

Ya puedes descargarla en tus dispositivos móviles y en todo momento consulta tu recibo, realiza tu pago y ubica centros de atención a clientes.



CFE Contigo disponible en:



Subtotal

días de verano

Subtotal

Este gráfico refleja tu nivel de consumo. A menor uso, mayor apoyo.

Costos de la energía en el Mercado Eléctrico Mayorista					Desglose del importe a pagar	
Concepto	\$	\$/kW	\$/kWh	Importe (MXN)	Concepto	Importe (MXN)
Suministro	126.04	0.00	0.00	126.04	Cargo Fijo ³	126.04
Distribución	0.00	0.00	1,133.22	1,133.22	Energía	4,761.77
Transmisión	0.00	0.00	251.18	251.18	Subtotal	4,887.81
CENACE	0.00	0.00	11.97	11.97	IVA 16%	782.04
Energía	0.00	0.00	1,546.86	1,546.86	Fac. del Periodo	5,669.85
Capacidad	0.00	0.00	1,810.16	1,810.16	Adeudo Anterior	11,553.33
SCnMEM ¹	0.00	0.00	8.38	8.38	Total	\$17,223.18
Total	126.04	0.00	4,761.77	4,887.81		

(1) SCnMEM: Servicios Conexos no incluidos en el Mercado Eléctrico Mayorista.
(2) DAP: Derecho al Alumbrado Público.
(3) Cargos o créditos: Diversos conceptos que se pueden incluir en el aviso recibo relacionados con el suministro.

Operado con Recursos del FORTAMON



CFENacional



@CFEmx



@CFE_Contigo



cfe.mx



FECHA DE EMISIÓN DEL RECIBO: 04 FEB 2020 12:00:00 PM

80708 12-12-26 XAXX-010101 003 CFE
01 548121201491 200225 000017223 8



10DB10EF21020424

Municipio De Cosala

\$17,223.00

(DIECISIETE MIL DOSCIENTOS VEINTITRES PESOS 00/100 M.N.)

MUNICIPIO DE COSALA

ROSALES P 161 COSALA SIN
OFNAS AYTO COSALA
EL CAMICHIN COSALA. C.P. 34596
COSALA, Sin.

NO. DE SERVICIO : 548921001245
RMU : 80700 92-10-01 MCO9-80112 006 CFE

TOTAL A PAGAR:
\$83,292.00

(OCHENTA Y TRES MIL DOSCIENTOS NOVENTA Y DOS PESOS 00/100 M.N.)

PERIODO FACTURADO: 04 DIC 19 - 06 FEB 20

TARIFA: PDBT **NO. MEDIDOR:** 3T953D **MULTIPLICADOR:** 1 **LÍMITE DE PAGO:** 25 FEB 20 **CORTE A PARTIR:** 26 FEB 20

Concepto	Lectura actual		Lectura anterior		Total periodo	Subtotal periodo	días fuera de verano	
	Medida	Estimada	Medida	Estimada			Precio (MXN)	Subtotal (MXN)
Energía (kWh)	35907		33762		2145			



App CFE Contigo

Ya puedes descargarla en tus dispositivos móviles y en todo momento consulta tu recibo, realiza tu pago y ubica centros de atención a clientes.



Subtotal

días de verano

Subtotal

Este gráfico refleja tu nivel de consumo. A menor uso, mayor apoyo.

Costos de la energía en el Mercado Eléctrico Mayorista					Desglose del importe a pagar	
Concepto	\$	\$/kW	\$/kWh	Importe (MXN)	Concepto	Importe (MXN)
Suministro	126.04	0.00	0.00	126.04	Cargo Fijo ³	126.04
Distribución	0.00	0.00	1,624.84	1,624.84	Energía	6,499.36
Permisión	0.00	0.00	360.15	360.15	Subtotal	6,625.40
CFE-NACE	0.00	0.00	17.16	17.16	IVA 16%	1,060.06
Energía	0.00	0.00	2,616.90	2,616.90	Fac. del Periodo	7,685.46
Capacidad	0.00	0.00	1,868.30	1,868.30	Adeudo Anterior	75,606.95
SChMEM ¹	0.00	0.00	12.01	12.01	Total	\$83,292.41
Total	126.04	0.00	6,499.36	6,625.40		

(1) SCh MEM: Servicios Conexos no incluidos en el Mercado Eléctrico Mayorista.
(2) DAP: Derecho al Alumbrado Público.
(3) Cargos o créditos: Diversos conceptos que se pueden incluir en el aviso recibo relacionados con el suministro.

Operado con Recursos del FORTAMUN



0DB10EF2104000

Municipio De Cosala

\$83,292.00

(OCHENTA Y TRES MIL DOSCIENTOS NOVENTA Y DOS PESOS 00/100 M.N.)

MUNICIPIO DE COSALA

CERRADA A P 158 CASA CULTURA
OFNAS AYTO COSALA
COSALA, C.P. 80700
COSALA, Sin.

TOTAL A PAGAR:

\$38,059.00

(TREINTA Y OCHO MIL CINCUENTA Y NUEVE PESOS 00/100 M.N.)

NO. DE SERVICIO : 548930802927

RMU : 80700 93-08-08 MCO9-80112 002 CFE

PERIODO FACTURADO: 04 DIC 19 - 06 FEB 20

TARIFA: PDBT

NO. MEDIDOR: K20P38

MULTIPLICADOR: 1

LÍMITE DE PAGO: 25 FEB 20

CORTE A PARTIR:
26 FEB 20

Concepto	Lectura actual		Lectura anterior		Total periodo	Subtotal periodo	días fuera de verano	
	Medida	Estimada	Medida	Estimada			Precio (MXN)	Subtotal (MXN)
Energía (kWh)	56862		56015		847			



App CFE Contigo

Ya puedes descargarla en tus dispositivos móviles y en todo momento consulta tu recibo, realiza tu pago y ubica centros de atención a clientes.

CFE Contigo disponible en:

Subtotal

días de verano

Subtotal

Este gráfico refleja tu nivel de consumo. A menor uso, mayor apoyo.

Costos de la energía en el Mercado Eléctrico Mayorista					Desglose del importe a pagar	
Concepto	\$	\$/kW	\$/kWh	Importe (MXN)	Concepto	Importe (MXN)
Suministro	126.04	0.00	0.00	126.04	Cargo Fijo ³	126.04
Distribución	0.00	0.00	641.60	641.60	Energía	2,566.41
Alimentación	0.00	0.00	142.21	142.21	Subtotal	2,692.45
CENACE	0.00	0.00	6.78	6.78	IVA 16%	430.79
Energía	0.00	0.00	1,033.34	1,033.34	Fac. del Periodo	3,123.24
Capacidad	0.00	0.00	737.74	737.74	Adeudo Anterior	34,936.49
SCnMEM ¹	0.00	0.00	4.74	4.74	Total	\$38,059.73
Total	126.04	0.00	2,566.41	2,692.45		

(1) SCn MEM: Servicios Conexos no incluidos en el Mercado Eléctrico Mayorista.
(2) DAP: Derecho al Alumbrado Público.
(3) Cargos o créditos: Diversos conceptos que se pueden incluir en el aviso recibo relacionados con el suministro.

Operado con Recursos del FORTALECIMIENTO



\$38,059.00

(TREINTA Y OCHO MIL CINCUENTA Y NUEVE PESOS 00/100 M.N.)

MUNICIPIO DE COSALA

ROSALES S N
ALDAMA Y ALDAMA
COSALA. C.P. 80700
COSALA, Sin.

NO. DE SERVICIO : 548100801855
RMU : 80700 10-08-10 XAXX-010101 002 CFE

TOTAL A PAGAR:
\$49,776.00

(CUARENTA Y NUEVE MIL SETECIENTOS SETENTA Y SEIS PESOS 00/100 M.N.)

PERIODO FACTURADO: 04 DIC 19 - 06 FEB 20

TARIFA: PDBT

NO. MEDIDOR: 77N6F2

MULTIPLICADOR: 1

LÍMITE DE PAGO: 25 FEB 20

CORTE A PARTIR:
26 FEB 20

Concepto	Lectura actual		Lectura anterior		Total periodo	Subtotal periodo	días fuera de verano	
	Medida ●	Estimada ●	Medida ●	Estimada ●			Precio (MXN)	Subtotal (MXN)
Energía (kWh)		Estim		41987		1007		



App CFE Contigo

Ya puedes descargarla en tus dispositivos móviles y en todo momento consulta tu recibo, realiza tu pago y ubica centros de atención a clientes.



Subtotal

días de verano

Subtotal



Este gráfico refleja tu nivel de consumo. A menor uso, mayor apoyo.

Costos de la energía en el Mercado Eléctrico Mayorista					Desglose del importe a pagar	
Concepto	\$	\$/kW	\$/kWh	Importe (MXN)	Concepto	Importe (MXN)
Suministro	126.04	0.00	0.00	126.04	Cargo Fijo ³	126.04
Permisión	0.00	0.00	762.80	762.80	Energía	3,051.22
Permisión	0.00	0.00	169.08	169.08	Subtotal	3,177.26
CENACE	0.00	0.00	8.06	8.06	IVA 16%	508.36
Energía	0.00	0.00	1,228.54	1,228.54	Fac. del Periodo	3,685.62
Capacidad	0.00	0.00	877.10	877.10	Adeudo Anterior	46,090.68
SCnMEM ¹	0.00	0.00	5.64	5.64	Total	\$49,776.30
Total	126.04	0.00	3,051.22	3,177.26		

(1) SCn MEM: Servicios Conexos no incluidos en el Mercado Eléctrico Mayorista.
(2) DAP: Derecho al Alumbrado Público.
(3) Cargos o créditos: Diversos conceptos que se pueden incluir en el aviso recibo relacionados con el suministro.

Operado con Recursos del FOMENTO



Fecha de emisión: 04 FEB 2020. Billetera: MAJAYORC05 Y NAYART. COLONIA CENTRO EL CORRAL EL DORADO. SALCA MEXICO CP 80700 10-08-10 XAXX-010101 002 CFE
01 548100801855 200225 000049776 9



10DB10EF21030440

Municipio De Cosala

\$49,776.00

(CUARENTA Y NUEVE MIL SETECIENTOS SETENTA Y SEIS PESOS 00/100 M.N.)

MUNICIPIO DE COSALA

P 93 ROSALES COSALA
OFNAS AYTO COSALA
COSALA, C.P. 80700
COSALA, Sin.

NO. DE SERVICIO : 548971001866
RMU : 80700 97-10-06 MCO9-80112 002 CFE

TOTAL A PAGAR:

\$421.00

(CUATROCIENTOS VEINTIUN PESOS 00/100 M.N.)

PERIODO FACTURADO: 04 DIC 19 - 06 FEB 20

TARIFA: PDBT

NO. MEDIDOR: R452H3

MULTIPLICADOR: 1

LÍMITE DE PAGO: 25 FEB 20

CORTE A PARTIR:
26 FEB 20

Concepto	Lectura actual		Lectura anterior		Total periodo	Subtotal periodo	días fuera de verano	
	Medida	Estimada	Medida	Estimada			Precio (MXN)	Subtotal (MXN)
Energía (kWh)	09373		09373		0			



App CFE Contigo

Ya puedes descargarla en tus dispositivos móviles y en todo momento consulta tu recibo, realiza tu pago y ubica centros de atención a clientes.



CFE Contigo disponible en:



Subtotal

días de verano

Subtotal

Este gráfico refleja tu nivel de consumo. A menor uso, mayor apoyo.

Costos de la energía en el Mercado Eléctrico Mayorista					Desglose del importe a pagar	
Concepto	\$	\$/kW	\$/kWh	Importe (MXN)	Concepto	Importe (MXN)
Suministro	126.04	0.00	0.00	126.04	Cargo Fijo ³	126.04
Reparación	0.00	0.00	0.00	0.00	Energía	0.00
Permisión	0.00	0.00	0.00	0.00	Subtotal	126.04
CENACE	0.00	0.00	0.00	0.00	IVA 16%	20.16
Energía	0.00	0.00	0.00	0.00	Fac. del Periodo	146.20
Capacidad	0.00	0.00	0.00	0.00	Adeudo Anterior	275.01
SCnMEM ¹	0.00	0.00	0.00	0.00	Total	\$421.21
Total	126.04	0.00	0.00	126.04		

(1) SCnMEM: Servicios Conexos no incluidos en el Mercado Eléctrico Mayorista.
(2) DAP: Derecho al Alumbrado Público.
(3) Cargos o créditos: Diversos conceptos que se pueden incluir en el aviso recibo relacionados con el suministro.



CFENacional

@CFEmx

@CFE_Contigo

cte.mx



Fecha, hora y lugar de impresión: 28 FEB 20:08:20 (Sin) MATAMOROS Y NAYARIT, COLONIA CENTRO EL PORADO EL PORADO SINALOA, MX 20 CP

80700 97-10-06 MCO9-80112 002 CFE
01 548971001866 200225 000000421 7



10DB10EF21041484

Municipio De Cosala

\$421.00

(CUATROCIENTOS VEINTIUN PESOS 00/100 M.N.)

MUNICIPIO DE COSALA

P. 93 ROSALES COSALA
OFNAS AYTO COSALA
COSALA. C.P. 80700
COSALA, Sin.

NO. DE SERVICIO : 548900200574
RMU : 80700 90-02-23 MCO9-80112 001 CFE

TOTAL A PAGAR:
\$22,910.00

(VEINTIDOS MIL NOVECIENTOS DIEZ PESOS
00/100 M.N.)

PERIODO FACTURADO: 04 DIC 19 - 06 FEB 20

TARIFA: PDBT **NO. MEDIDOR:** 6X05J3 **MULTIPLICADOR:** 1 **LÍMITE DE PAGO:** 25 FEB 20 **CORTE A PARTIR:** 26 FEB 20

Concepto	Lectura actual		Lectura anterior		Total periodo	Subtotal periodo	días fuera de verano	
	Medida	Estimada	Medida	Estimada			Precio (MXN)	Subtotal (MXN)
Energía (kWh)	23725		22639		1086			

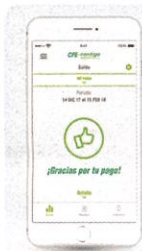

App CFE Contigo

Ya puedes descargarla en tus dispositivos móviles y en todo momento consulta tu recibo, realiza tu pago y ubica centros de atención a clientes.

CFE Contigo disponible en:

Subtotal

días de verano

Subtotal



Este gráfico refleja tu nivel de consumo. A menor uso, mayor apoyo.

Costos de la energía en el Mercado Eléctrico Mayorista					Desglose del importe a pagar	
Concepto	\$	\$/kW	\$/kWh	Importe (MXN)	Concepto	Importe (MXN)
Suministro	126.04	0.00	0.00	126.04	Cargo Fijo ³	126.04
Distribución	0.00	0.00	822.65	822.65	Energía	3,290.59
Permisión	0.00	0.00	182.34	182.34	Pago a Cuenta ³	-3,681.00
CENACE	0.00	0.00	8.69	8.69	Subtotal	282.29
Energía	0.00	0.00	1,324.92	1,324.92	IVA 16%	546.66
Capacidad	0.00	0.00	945.91	945.91	Fac. del Periodo	282.29
SCnMEM ¹	0.00	0.00	6.08	6.08	Adeudo Anterior	22,628.58
Total	126.04	0.00	3,290.59	3,416.63	Total	\$22,910.87

(1) SCn MEM: Servicios Conexos no Incluidos en el Mercado Eléctrico Mayorista.
(2) DAP: Derecho al Alumbrado Público.
(3) Cargos o créditos: Diversos conceptos que se pueden incluir en el aviso recibo relacionados con el suministro.

Operado con Recursos del FORTALECIMIENTO DE LA ECONOMÍA LOCAL

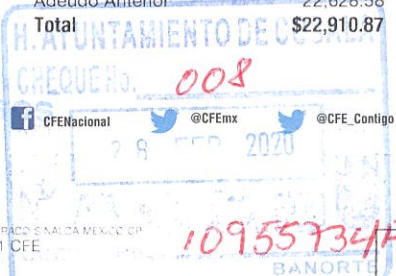

6385



\$22,910.00

(VEINTIDOS MIL NOVECIENTOS DIEZ PESOS 00/100 M.N.)

MUNICIPIO DE COSALA

MERCADO MUNICIPAL ALUMBRADO
MCO 980112 TJO Y COSALA
COSALA. C.P. 80700
COSALA, Sin.

TOTAL A PAGAR:

\$2,581.00

(DOS MIL QUINIENTOS OCHENTA Y UN PESOS
00/100 M.N.)

NO. DE SERVICIO : 548031201743
RMU : 80700 03-10-24 MCO -980112 002 CFE

PERIODO FACTURADO: 04 DIC 19 - 06 FEB 20

TARIFA: PDBT

NO. MEDIDOR: 1WX330

MULTIPLICADOR: 1

LÍMITE DE PAGO: 25 FEB 20

CORTE A PARTIR:
26 FEB 20

Concepto	Lectura actual		Lectura anterior		Total periodo	Subtotal periodo	días fuera de verano	
	Medida	Estimada	Medida	Estimada			Precio (MXN)	Subtotal (MXN)
Energía (kWh)	75827		75636		191			



App CFE Contigo

Ya puedes descargarla en tus dispositivos móviles y en todo momento consulta tu recibo, realiza tu pago y ubica centros de atención a clientes.



CFE Contigo disponible en:



Subtotal

días de verano

Subtotal

Este gráfico refleja tu nivel de consumo. A menor uso, mayor apoyo.

Costos de la energía en el Mercado Eléctrico Mayorista					Desglose del importe a pagar	
Concepto	\$	\$/kW	\$/kWh	Importe (MXN)	Concepto	Importe (MXN)
Suministro	126.04	0.00	0.00	126.04	Cargo Fijo ³	126.04
Impuesto	0.00	0.00	144.68	144.68	Energía	578.73
Impuesto	0.00	0.00	32.07	32.07	Subtotal	704.77
CENACE	0.00	0.00	1.53	1.53	IVA 16%	112.76
Energía	0.00	0.00	233.02	233.02	Fac. del Periodo	817.53
Capacidad	0.00	0.00	166.36	166.36	Adeudo Anterior	1,763.99
SCnMEM ¹	0.00	0.00	1.07	1.07	Total	\$2,581.52
Total	126.04	0.00	578.73	704.77		

(1) SCnMEM: Servicios Conexos no incluidos en el Mercado Eléctrico Mayorista™
(2) DAP: Derecho al Alumbrado Público.
(3) Cargos o créditos: Diversos conceptos que se pueden incluir en el aviso recibo relacionados con el suministro.

Operado con el apoyo del FORTAMUN



CFENacional

@CFEmx

@CFE_Contigo

cfe.mx

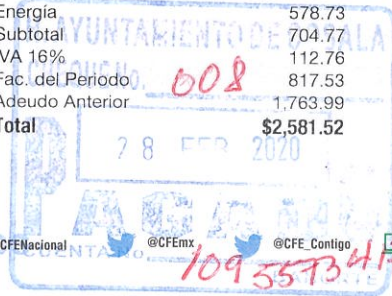

Fecha, hora y lugar de impresión: 14 FEB 2020 10:05:18 AM MATAMOROS Y NAVARRI COLONIA CENTRO EL COHARCO EL COHARCO SINALOA MEXICO CFE

80700 03-10-24 MCO -980112 002 CFE
01 548031201743 200225 000002581 3



10DB10EF21030403

Municipio De Cosala

\$2,581.00

(DOS MIL QUINIENTOS OCHENTA Y UN PESOS 00/100 M.N.)

MUNICIPIO DE COSALA

CENTRAL CAMIONERA COSALA
TERMINAL DE AUTOBUSES Y BOMBA DE SANITARIOS
COSALA. C.P. 80700
COSALA, Sin.

NO. DE SERVICIO : 548080401464
RMU : 80700 08-04-21 XAXX-010101 001 CFE

TOTAL A PAGAR:
\$1,085.00

(UN MIL OCHENTA Y CINCO PESOS 00/100 M.N.)

PERIODO FACTURADO: 04 DIC 19 - 06 FEB 20

TARIFA: PDBT

NO. MEDIDOR: 95E27B

MULTIPLICADOR: 1

LÍMITE DE PAGO: 25 FEB 20

CORTE A PARTIR:
26 FEB 20

Concepto	Lectura actual		Lectura anterior		Total periodo	Subtotal periodo	días fuera de verano	
	Medida	Estimada	Medida	Estimada			Precio (MXN)	Subtotal (MXN)
Energía (kWh)		Estim		14406		267		



App CFE Contigo

Ya puedes descargarla en tus dispositivos móviles y en todo momento consulta tu recibo, realiza tu pago y ubica centros de atención a clientes.

CFE Contigo disponible en:

Subtotal

días de verano

Subtotal

Este gráfico refleja tu nivel de consumo. A menor uso, mayor apoyo.

Costos de la energía en el Mercado Eléctrico Mayorista					Desglose del importe a pagar	
Concepto	\$	\$/kW	\$/kWh	Importe (MXN)	Concepto	Importe (MXN)
Suministro	126.04	0.00	0.00	126.04	Cargo Fijo ³	126.04
Perdición	0.00	0.00	202.25	202.25	Energía	809.02
Permisión	0.00	0.00	44.83	44.83	Subtotal	935.06
CENACE	0.00	0.00	2.14	2.14	IVA 16%	149.60
Energía	0.00	0.00	325.74	325.74	Fac. del Periodo	1,084.66
Capacidad	0.00	0.00	232.56	232.56	Adeudo Anterior	962.97
SChMEM ¹	0.00	0.00	1.50	1.50	Su Pago	-962.00
Total	126.04	0.00	809.02	935.06	Total	\$1,085.63



(1) SChMEM: Servicios Conexos no incluidos en el Mercado Eléctrico Mayorista.
(2) DAP: Derecho al Alumbrado Público.
(3) Cargos o créditos: Diversos conceptos que se pueden incluir en el aviso recibo relacionados con el suministro.



\$1,085.00

(UN MIL OCHENTA Y CINCO PESOS 00/100 M.N.)

MUNICIPIO DE COSALA

COSALA DSPM
ROSALES Y 5 MAYO
COSALA, C.P. 80700
COSALA, Sin.

TOTAL A PAGAR:

\$9,862.00

(NUEVE MIL OCHOCIENTOS SESENTA Y DOS PESOS 00/100 M.N.)

NO. DE SERVICIO : 548060601980
RMU : 80700 06-04-10 MCO9-80112 002 CFE

PERIODO FACTURADO: 04 DIC 19 - 06 FEB 20

TARIFA: PDBT

NO. MEDIDOR: 53D6F1

MULTIPLICADOR: 1

LÍMITE DE PAGO: 25 FEB 20

CORTE A PARTIR:
26 FEB 20

Concepto	Lectura actual		Lectura anterior		Total periodo	Subtotal periodo	días fuera de verano	
	Medida	Estimada	Medida	Estimada			Precio (MXN)	Subtotal (MXN)
Energía (kWh)	85309		84855		454			



App CFE Contigo

Ya puedes descargarla en tus dispositivos móviles y en todo momento consulta tu recibo, realiza tu pago y ubica centros de atención a clientes.



CFE Contigo disponible en:



Subtotal

días de verano

Subtotal



Este gráfico refleja tu nivel de consumo. A menor uso, mayor apoyo.

Costos de la energía en el Mercado Eléctrico Mayorista					Desglose del importe a pagar	
Concepto	\$	\$/kW	\$/kWh	Importe (MXN)	Concepto	Importe (MXN)
Suministro	126.04	0.00	0.00	126.04	Cargo Fijo ³	126.04
Reconstrucción	0.00	0.00	343.91	343.91	Energía	1,375.62
Reconstrucción	0.00	0.00	76.23	76.23	Subtotal	1,501.66
CENACE	0.00	0.00	3.63	3.63	IVA 16%	240.26
Energía	0.00	0.00	553.88	553.88	Fac. del Periodo	1,741.92
Capacidad	0.00	0.00	395.43	395.43	Adeudo Anterior	8,120.50
SCnMEM ¹	0.00	0.00	2.54	2.54	Total	\$9,862.42
Total	126.04	0.00	1,375.62	1,501.66		

(1) SCnMEM: Servicios Conexos no incluidos en el Mercado Eléctrico Mayorista.
(2) DAP: Derecho al Alumbrado Público.
(3) Cargos o créditos: Diversos conceptos que se pueden incluir en el aviso recibo relacionados con el suministro.

Operado con Recursos del FORTAJUN



Fecha límite para pagar el importe: 25 FEB 20 08:00 hrs. MATAMOROS Y NAVARRI COLONIA CENTRO EL DORADO EL DORADO SINALOA MEX CO CP
80700 06-04-10 MCO9-80112 002 CFE

01 548060601980 200225 000009862 0



10DB10EF21030363

Municipio De Cosala

\$9,862.00

(NUEVE MIL OCHOCIENTOS SESENTA Y DOS PESOS 00/100 M.N.)

MUNICIPIO DE COSALA

ROSALES P 153 OFIC AYO COSALA
OFICINAS AYO COSALA Y COSALA
COSALA, C.P. 80700
COSALA, Sin.

NO. DE SERVICIO : 548080401383
RMU : 80700 08-03-13 XAXX-010101 001 CFE

TOTAL A PAGAR:
\$6,513.00

(SEIS MIL QUINIENTOS TRECE PESOS 00/100 M.N.)

PERIODO FACTURADO: 04 DIC 19 - 06 FEB 20

TARIFA: PDBT

NO. MEDIDOR: P240EK

MULTIPLICADOR: 1

LÍMITE DE PAGO: 25 FEB 20

CORTE A PARTIR:
26 FEB 20

Concepto	Lectura actual		Lectura anterior		Total periodo	Subtotal periodo	días fuera de verano	
	Medida	Estimada	Medida	Estimada			Precio (MXN)	Subtotal (MXN)
Energía (kWh)	03334		03334		0			



App CFE Contigo

Ya puedes descargarla en tus dispositivos móviles y en todo momento consulta tu recibo, realiza tu pago y ubica centros de atención a clientes.



Subtotal

días de verano

Subtotal

Este gráfico refleja tu nivel de consumo. A menor uso, mayor apoyo.

Costos de la energía en el Mercado Eléctrico Mayorista					Desglose del importe a pagar	
Concepto	\$	\$/kW	\$/kWh	Importe (MXN)	Concepto	Importe (MXN)
Suministro	126.04	0.00	0.00	126.04	Cargo Fijo ³	126.04
Distribución	0.00	0.00	0.00	0.00	Energía	0.00
Transmisión	0.00	0.00	0.00	0.00	Subtotal	126.04
CENACE	0.00	0.00	0.00	0.00	IVA 16%	20.16
Energía	0.00	0.00	0.00	0.00	Fac. del Periodo 008	146.20
Capacidad	0.00	0.00	0.00	0.00	Adeudo Anterior	6,367.34
SCnMEM ¹	0.00	0.00	0.00	0.00	Total	\$6,513.54
Total	126.04	0.00	0.00	126.04		

(1) SCnMEM: Servicios Conexos no incluidos en el Mercado Eléctrico Mayorista.
(2) DAP: Derecho al Alumbrado Público.
(3) Cargos o créditos: Diversos conceptos que se pueden incluir en el aviso recibo relacionados con el suministro.

Operado con Recursos del FONIA

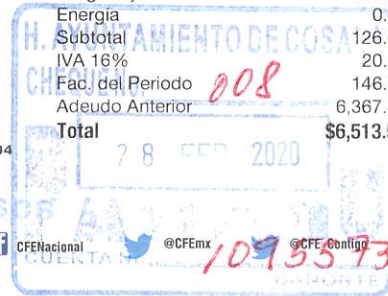

\$6,513.00

(SEIS MIL QUINIENTOS TRECE PESOS 00/100 M.N.)

MUNICIPIO DE COSALA

5 DE MAYO P 154
OFNAS AYTO COSALA
COSALA, C.P. 80700
COSALA, Sin.

NO. DE SERVICIO : 548840400391
RMU : 80700 84-04-01 MCO9-80112 001 CFE

TOTAL A PAGAR:

\$626.00

(SEISCIENTOS VEINTISEIS PESOS 00/100 M.N.)

PERIODO FACTURADO: 04 DIC 19 - 06 FEB 20

TARIFA: PDBT

NO. MEDIDOR: G669CU

MULTIPLICADOR: 1

LÍMITE DE PAGO: 25 FEB 20

CORTE A PARTIR:
26 FEB 20

Concepto	Lectura actual		Lectura anterior		Total periodo	Subtotal periodo	días fuera de verano	
	Medida ●	Estimada ●	Medida ●	Estimada ●			Precio (MXN)	Subtotal (MXN)
Energía (kWh)		Estim		00359		56		



App CFE Contigo

Ya puedes descargarla en tus dispositivos móviles y en todo momento consulta tu recibo, realiza tu pago y ubica centros de atención a clientes.



CFE Contigo disponible en:



Subtotal

días de verano

Subtotal

Este gráfico refleja tu nivel de consumo. A menor uso, mayor apoyo.

Costos de la energía en el Mercado Eléctrico Mayorista					Desglose del importe a pagar	
Concepto	\$	\$/kW	\$/kWh	Importe (MXN)	Concepto	Importe (MXN)
Suministro	126.04	0.00	0.00	126.04	Cargo Fijo ³	126.04
Reconstrucción	0.00	0.00	42.42	42.42	Energía	169.68
Reparación	0.00	0.00	9.40	9.40	Subtotal	295.72
CENACE	0.00	0.00	0.45	0.45	IVA 16%	47.31
Energía	0.00	0.00	68.32	68.32	Fac. del Periodo 008	343.03
Capacidad	0.00	0.00	48.78	48.78	Adeudo Anterior	283.82
SCnMEM ¹	0.00	0.00	0.31	0.31	Total	\$626.85
Total	126.04	0.00	169.68	295.72		

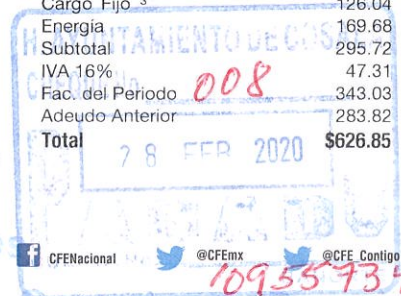

(1) SCnMEM: Servicios Conexos no incluidos en el Mercado Eléctrico Mayorista.
(2) DAP: Derecho al Alumbrado Público.
(3) Cargos o créditos: Diversos conceptos que se pueden incluir en el aviso recibo relacionados con el suministro.



0DB10EF2103044

Municipio De Cosala

\$626.00

(SEISCIENTOS VEINTISEIS PESOS 00/100 M.N.)



MUNICIPIO DE COSALA

A. ROSALES
5 DE MAYO Y D. GUERRA
COSALA. C.P. 80700
COSALA, Sin.

TOTAL A PAGAR:

\$6,775.00

(SEIS MIL SETECIENTOS SETENTA Y CINCO PESOS 00/100 M.N.)

NO. DE SERVICIO : 548010201719
RMU : 80700 01-02-14 MCO9-80112 001 CFE

PERIODO FACTURADO: 04 DIC 19 - 06 FEB 20

TARIFA: PDBT

NO. MEDIDOR: 7C339E

MULTIPLICADOR: 1

LÍMITE DE PAGO: 25 FEB 20

CORTE A PARTIR:
26 FEB 20

Concepto	Lectura actual		Lectura anterior		Total periodo	Subtotal periodo	días fuera de verano	
	Medida	Estimada	Medida	Estimada			Precio (MXN)	Subtotal (MXN)
Energía (kWh)		Estim		16459		21		



App CFE Contigo

Ya puedes descargarla en tus dispositivos móviles y en todo momento consulta tu recibo, realiza tu pago y ubica centros de atención a clientes.



Subtotal

días de verano

Operado con Recursos del FORTAMUN

Subtotal



Este gráfico refleja tu nivel de consumo. A menor uso, mayor apoyo.

Costos de la energía en el Mercado Eléctrico Mayorista					Desglose del importe a pagar	
Concepto	\$	\$/kW	\$/kWh	Importe (MXN)	Concepto	Importe (MXN)
Suministro	126.04	0.00	0.00	126.04	Cargo Fijo ³	126.04
Reconstrucción	0.00	0.00	15.91	15.91	Energía	63.64
Reparación	0.00	0.00	3.53	3.53	Subtotal	189.68
CENACE	0.00	0.00	0.17	0.17	IVA 16%	30.34
Energía	0.00	0.00	25.62	25.62	Fac. del Periodo	220.02
Capacidad	0.00	0.00	18.29	18.29	Adeudo Anterior	6,555.41
SCnMEM ¹	0.00	0.00	0.12	0.12	Total	\$6,775.43
Total	126.04	0.00	63.64	189.68		

(1) SCnMEM: Servicios Conexos no incluidos en el Mercado Eléctrico Mayorista.
(2) DAP: Derecho al Alumbrado Público.
(3) Cargos o créditos: Diversos conceptos que se pueden incluir en el aviso recibo relacionados con el suministro.



CFENacional @CFEmx @CFE_Contigo cfe.mx



Fecha: 28 FEB 2020 20:28:56. MAIAMCROS Y NAYARI COLONIA CENTRO EL DORADO EL DORADO NAJICA MX CC CP
80700 01-02-14 MCO9-80112 001 CFE
01 548010201719 200225 000006775 9



10DB10EF21030439

Municipio De Cosala

\$6,775.00

(SEIS MIL SETECIENTOS SETENTA Y CINCO PESOS 00/100 M.N.)

MUNICIPIO DE COSALA

ROSALES Y CONST P 160 PALACIO
OFNAS AYTO COSALA
COSALA. C.P. 80700
COSALA, Sin.

TOTAL A PAGAR:

\$3,189.00

(TRES MIL CIENTO OCHENTA Y NUEVE PESOS
00/100 M.N.)

NO. DE SERVICIO : 548691200898
RMU : 80700 69-12-01 MCO9-80112 051 CFE

PERIODO FACTURADO: 04 DIC 19 - 06 FEB 20

TARIFA: PDBT

NO. MEDIDOR: 3V916B

MULTIPLICADOR: 1

LÍMITE DE PAGO: 25 FEB 20

CORTE A PARTIR:
26 FEB 20

Concepto	Lectura actual		Lectura anterior		Total periodo	Subtotal periodo	días fuera de verano	
	Medida	Estimada	Medida	Estimada			Precio (MXN)	Subtotal (MXN)
Energía (kWh)	27727		27658		69			



App CFE Contigo

Ya puedes descargarla en tus dispositivos móviles y en todo momento consulta tu recibo, realiza tu pago y ubica centros de atención a clientes.



CFE Contigo disponible en:



Subtotal

días de verano

Operado con Recursos del FORTAMUN

Subtotal



Este gráfico refleja tu nivel de consumo. A menor uso, mayor apoyo.

Costos de la energía en el Mercado Eléctrico Mayorista					Desglose del importe a pagar	
Concepto	\$	\$/kW	\$/kWh	Importe (MXN)	Concepto	Importe (MXN)
Suministro	126.04	0.00	0.00	126.04	Cargo Fijo ³	126.04
Reconstrucción	0.00	0.00	52.27	52.27	Energía	209.08
Reparación	0.00	0.00	11.59	11.59	Subtotal	335.12
CENACE	0.00	0.00	0.55	0.55	IVA 16%	53.61
Energía	0.00	0.00	84.18	84.18	Fac. del Periodo	388.73
Capacidad	0.00	0.00	60.10	60.10	Adeudo Anterior	2,800.32
SCnMEM ¹	0.00	0.00	0.39	0.39	Total	\$3,189.05
Total	126.04	0.00	209.08	335.12		

(1) SCnMEM: Servicios Conexos no incluidos en el Mercado Eléctrico Mayorista.
(2) DAP: Derecho al Alumbrado Público.
(3) Cargos o créditos: Diversos conceptos que se pueden incluir en el aviso recibo relacionados con el suministro.



CFENacional



@CFEmx



@CFE_Contigo



cfex.mx

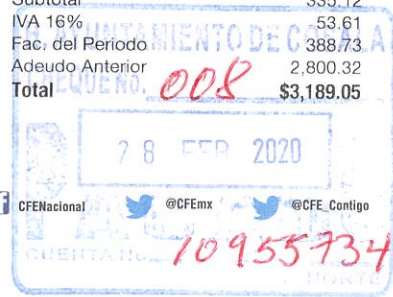

Fecha total a pagar de impresión: 04 FEB 2020 09:40 hrs. MATAMOROS Y NAVARR. COLONIA CENTRAL EL DORADO EL CORMO SIN ALTA MEX CO CP
80700 69-12-01 MCO9-80112 051 CFE

01 548691200898 200225 000003189 3



10DB10EF21030412

Municipio De Cosala

\$3,189.00

(TRES MIL CIENTO OCHENTA Y NUEVE PESOS 00/100 M.N.)

MUNICIPIO DE COSALA

GUERRERO S N ALUMBRADO PUB
0 Y 0
COSALA, C.P. 80700
COSALA, Sin.

NO. DE SERVICIO : 548050603259
RMU : 80700 05-06-28 MCO-980112 003 CFE

TOTAL A PAGAR:

\$22,087.00

(VEINTIDOS MIL OCHENTA Y SIETE PESOS 00/100 M.N.)

PERIODO FACTURADO: 04 DIC 19 - 06 FEB 20

TARIFA: PDBT

NO. MEDIDOR: 71E22A

MULTIPLICADOR: 1

LÍMITE DE PAGO: 25 FEB 20

CORTE A PARTIR:
26 FEB 20

Concepto	Lectura actual		Lectura anterior		Subtotal periodo	días fuera de verano	
	Medida	Estimada	Medida	Estimada		Precio (MXN)	Subtotal (MXN)
Energía (kWh)	92073		90603		1470		



App CFE Contigo

Ya puedes descargarla en tus dispositivos móviles y en todo momento consulta tu recibo, realiza tu pago y ubica centros de atención a clientes.



Subtotal

días de verano

Operado con Recursos del FORTAMUN

Subtotal



Este gráfico refleja tu nivel de consumo. A menor uso, mayor apoyo.

Costos de la energía en el Mercado Eléctrico Mayorista					Desglose del importe a pagar	
Concepto	\$	\$/kW	\$/kWh	Importe (MXN)	Concepto	Importe (MXN)
Suministro	126.04	0.00	0.00	126.04	Cargo Fijo ³	126.04
Permisión	0.00	0.00	1,113.53	1,113.53	Energía	4,454.10
CENACE	0.00	0.00	246.81	246.81	Subtotal	4,580.14
Energía	0.00	0.00	11.76	11.76	IVA 16%	732.82
Capacidad	0.00	0.00	1,793.40	1,793.40	Fac. del Periodo	5,312.96
SCnMEM ¹	0.00	0.00	1,280.37	1,280.37	Adeudo Anterior	16,774.72
Total	126.04	0.00	4,454.10	4,580.14	Total	\$22,087.68

(1) SCnMEM: Servicios Conexos no incluidos en el Mercado Eléctrico Mayorista.
(2) DAP: Derecho al Alumbrado Público.
(3) Cargos o créditos: Diversos conceptos que se pueden incluir en el aviso recibo relacionados con el suministro.



CFENacional @CFEmx @CFE_Contigo cfe.mx



01 548050603259 200225 000022087 2



10DB10EF21030112

Municipio De Cosala

\$22,087.00

(VEINTIDOS MIL OCHENTA Y SIETE PESOS 00/100 M.N.)

MUNICIPIO DE COSALA

RASTRO MUNICIPAL P 82
OFNAS AYTO COSALA
COSALA, C.P. 80700
COSALA, Sin.

TOTAL A PAGAR:

\$2,011.00

(DOS MIL ONCE PESOS 00/100 M.N.)

NO. DE SERVICIO : 548820700398

RMU : 80700 82-07-12 MCO9-80112 001 CFE

PERIODO FACTURADO: 04 DIC 19 - 06 FEB 20

TARIFA: PDBT

NO. MEDIDOR: 2W39V4

MULTIPLICADOR: 1

LÍMITE DE PAGO: 25 FEB 20

CORTE A PARTIR:
26 FEB 20

Concepto	Lectura actual		Lectura anterior		Total periodo	Subtotal periodo	días fuera de verano	
	Medida	Estimada	Medida	Estimada			Precio (MXN)	Subtotal (MXN)
Energía (kWh)	10832		10607		225			



App CFE Contigo

Ya puedes descargarla en tus dispositivos móviles y en todo momento consulta tu recibo, realiza tu pago y ubica centros de atención a clientes.



CFE Contigo disponible en:



Subtotal

días de verano

Operado con Recursos del FORTAMUN

Subtotal

Este gráfico refleja tu nivel de consumo. A menor uso, mayor apoyo.

Costos de la energía en el Mercado Eléctrico Mayorista					Desglose del importe a pagar	
Concepto	\$	\$/kW	\$/kWh	Importe (MXN)	Concepto	Importe (MXN)
Suministro	126.04	0.00	0.00	126.04	Cargo Fijo ³	126.04
Distribución	0.00	0.00	170.44	170.44	Energía	681.76
Permisión	0.00	0.00	37.78	37.78	Subtotal	807.80
CENACE	0.00	0.00	1.80	1.80	IVA:16%	129.24
Energía	0.00	0.00	274.50	274.50	Fac. del Periodo	937.04
Capacidad	0.00	0.00	195.98	195.98	Adeudo Anterior	1,074.79
SCnMEM ¹	0.00	0.00	1.26	1.26	Total	\$2,011.83
Total	126.04	0.00	681.76	807.80		

(1) SCnMEM: Servicios Conexos no incluidos en el Mercado Eléctrico Mayorista.
(2) DAP: Derecho al Alumbrado Público.
(3) Cargos o créditos: Diversos conceptos que se pueden incluir en el aviso recibo relacionados con el suministro.



10DB10EF21030127

Municipio De Cosala

\$2,011.00

(DOS MIL ONCE PESOS 00/100 M.N.)

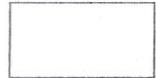

MUNICIPIO DE COSALA

GUERRERO S N ALUMBRADO PUB
 0 Y 0
 COSALA. C.P. 80700
 COSALA, Sin.

TOTAL A PAGAR:

\$26,800.00

(VEINTISEIS MIL OCHOCIENTOS PESOS 00/100 M.N.)

NO. DE SERVICIO : 548050603267
RMU : 80700 05-06-28 MCO-980112 004 CFE

PERIODO FACTURADO: 04 DIC 19 - 06 FEB 20

TARIFA: PDBT

NO. MEDIDOR: 0D511C

MULTIPLICADOR: 1

LÍMITE DE PAGO: 25 FEB 20

CORTE A PARTIR:
26 FEB 20

Concepto	Lectura actual		Lectura anterior		Total periodo	Subtotal periodo	días fuera de verano	
	Medida	Estimada	Medida	Estimada			Precio (MXN)	Subtotal (MXN)
Energía (kWh)	83548		81221		2327			



App CFE Contigo

Ya puedes descargarla en tus dispositivos móviles y en todo momento consulta tu recibo, realiza tu pago y ubica centros de atención a clientes.



Subtotal

días de verano

Operado con Recursos del FORTAMUN

Subtotal



Este gráfico refleja tu nivel de consumo. A menor uso, mayor apoyo.

Costos de la energía en el Mercado Eléctrico Mayorista					Desglose del importe a pagar	
Concepto	\$	\$/KW	\$/kWh	Importe (MXN)	Concepto	Importe (MXN)
Suministro	126.04	0.00	0.00	126.04	Cargo Fijo ³	126.04
Reconstrucción	0.00	0.00	1,762.70	1,762.70	Energía	7,050.81
Reparación	0.00	0.00	390.70	390.70	Subtotal	7,176.85
CENACE	0.00	0.00	18.62	18.62	IVA 16%	1,148.29
Energía	0.00	0.00	2,838.94	2,838.94	Fac. del Periodo	8,325.14
Capacidad	0.00	0.00	2,026.82	2,026.82	Adeudo Anterior	18,475.13
SCnMEM ¹	0.00	0.00	13.03	13.03	Total	\$26,800.27
Total	126.04	0.00	7,050.81	7,176.85		

(1) SCn MEM: Servicios Conexos no incluidos en el Mercado Eléctrico Mayorista.
 (2) DAP: Derecho al Alumbrado Público.
 (3) Cargos o créditos: Diversos conceptos que se pueden incluir en el aviso recibo relacionados con el suministro.



CFENacional



@CFEmx



@CFE_Contigo



cfe.mx



Fecha de emisión y límite de impresión: 11 FEB 2020 06:00:00 hrs. MATAMOROS Y NAVARRO COLONIA CENTRO EL DORADO EL DORADO SINALOA MEXICO CP 80700 05-06-28 MCO-980112 004 CFE

01 548050603267 200225 000026800 1



10DB10EF21030150

Municipio De Cosala

\$26,800.00

(VEINTISEIS MIL OCHOCIENTOS PESOS 00/100 M.N.)

MUNICIPIO DE COSALA

P78 LOMAS DE SAN JUAN
OFNAS AYTO COSALA
COSALA, C.P. 80700
COSALA, Sin.

NO. DE SERVICIO : 548941002434
RMU : 80700 94-10-31 MCO9-80112 001 CFE

TOTAL A PAGAR:
\$3,772.00

(TRES MIL SETECIENTOS SETENTA Y DOS PESOS 00/100 M.N.)

PERIODO FACTURADO: 04 DIC 19 - 06 FEB 20

TARIFA: PDBT

NO. MEDIDOR: J558NX

MULTIPLICADOR: 1

LÍMITE DE PAGO: 25 FEB 20

CORTE A PARTIR:
26 FEB 20

Concepto	Lectura actual		Lectura anterior	Total periodo	Subtotal periodo	días fuera de verano	
	Medida ●	Estimada ●	Medida ● Estimada ●			Precio (MXN)	Subtotal (MXN)
Energía (kWh)	04193		03949	244			

App CFE Contigo

Ya puedes descargarla en tus dispositivos móviles y en todo momento consulta tu recibo, realiza tu pago y ubica centros de atención a clientes.

CFE Contigo disponible en:

Subtotal

días de verano

Subtotal

Operado con Recursos del FORTAMUN

Este gráfico refleja tu nivel de consumo. A menor uso, mayor apoyo.

Costos de la energía en el Mercado Eléctrico Mayorista					Desglose del importe a pagar	
Concepto	\$	\$/kWh	\$/kWh	Importe (MXN)	Concepto	Importe (MXN)
Suministro	126.04	0.00	0.00	126.04	Cargo Fijo ³	126.04
Reconstrucción	0.00	0.00	184.83	184.83	Energía	739.32
Permisión	0.00	0.00	40.97	40.97	Subtotal	865.36
CENACE	0.00	0.00	1.95	1.95	IVA 16%	138.45
Energía	0.00	0.00	297.68	297.68	Fac. del Periodo	1,003.81
Capacidad	0.00	0.00	212.52	212.52	Adeudo Anterior	2,768.52
SCnMEM ¹	0.00	0.00	1.37	1.37	Total	\$3,772.33
Total	126.04	0.00	739.32	865.36		

(1) SCnMEM: Servicios Conexos no incluidos en el Mercado Eléctrico Mayorista.
(2) DAP: Derecho al Alumbrado Público.
(3) Cargos o créditos: Diversos conceptos que se pueden incluir en el aviso recibo relacionados con el suministro.



CFENacional @CFEmx @CFE_Contigo cfe.mx

MUNICIPIO DE COSALA
28 FEB 2020
CUENTA NO. 109557347



Fecha de pago: 25 FEB 2020 11:09 hrs. MATAMOROS Y NAVARRA COLONIA CENTRO EL COPADO EL COPADO SAN CARLOS MEXICO DF
80700 94-10-31 MCO9-80112 001 CFE
01 548941002434 200225 000003772 1



10DB10EF21030162

Municipio De Cosala

\$3,772.00

(TRES MIL SETECIENTOS SETENTA Y DOS PESOS 00/100 M.N.)

MUNICIPIO DE COSALA

LOMAS DE SAN JUAN
ALUMBRADO PUBLICO Y O
COSALA, C.P. 80700
COSALA, Sin.

NO. DE SERVICIO : 548050603291
RMU : 80700 05-06-28 MCO-980112 005 CFE

TOTAL A PAGAR:
\$38,495.00

(TREINTA Y OCHO MIL CUATROCIENTOS
NOVENTA Y CINCO PESOS 00/100 M.N.)

PERIODO FACTURADO: 04 DIC 19 - 06 FEB 20

TARIFA: PDBT

NO. MEDIDOR: 0D509C

MULTIPLICADOR: 1

LÍMITE DE PAGO: 25 FEB 20

CORTE A PARTIR:
26 FEB 20

Concepto	Lectura actual		Lectura anterior	Total periodo	Subtotal periodo	días fuera de verano	
	Medida ●	Estimada ●	Medida ●			Estimada ●	Precio (MXN)
Energía (kWh)		Estim	09565		2658		



App CFE Contigo

Ya puedes descargarla en tus dispositivos móviles y en todo momento consulta tu recibo, realiza tu pago y ubica centros de atención a clientes.

CFE Contigo disponible en:

Subtotal días de verano

Operado con Recursos del FORTAMUN

Subtotal

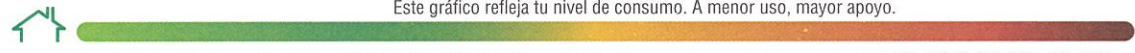

Costos de la energía en el Mercado Eléctrico Mayorista					Desglose del importe a pagar	
Concepto	\$	\$/kW	\$/kWh	Importe (MXN)	Concepto	Importe (MXN)
Suministro	126.04	0.00	0.00	126.04	Cargo Fijo ³	126.04
Distribución	0.00	0.00	2,013.44	2,013.44	Energía	8,053.74
Transmisión	0.00	0.00	446.28	446.28	Subtotal	8,179.78
CENACE	0.00	0.00	21.26	21.26	IVA 16%	1,308.76
Energía	0.00	0.00	3,242.76	3,242.76	Fac. del Periodo	9,488.54
Capacidad	0.00	0.00	2,315.12	2,315.12	Adeudo Anterior	29,007.28
SCnMEM ¹	0.00	0.00	14.88	14.88	Total	\$38,495.82
Total	126.04	0.00	8,053.74	8,179.78		



(1) SCnMEM: Servicios Conexos no incluidos en el Mercado Eléctrico Mayorista.
(2) DAP: Derecho al Alumbrado Público.
(3) Cargos o créditos: Diversos conceptos que se pueden incluir en el aviso recibo relacionados con el suministro.

CFENacional @CFEmx @CFE_Contigo cfe.mx



Entidad: MEXICO, Estado: GUERRERO, MUNICIPIO: MATAMOROS Y NAVARRI, COLONIA: CENTRO EL DORADO EL DORADO, CIUDAD: MEXICO, CP: 80700 05-06-28 MCO-980112 005 CFE
01 548050603291 200225 000038495 4



\$38,495.00

(TREINTA Y OCHO MIL CUATROCIENTOS NOVENTA Y CINCO PESOS 00/100 M.N.)

MUNICIPIO DE COSALA

ENTRADA PRINCIPAL P 23 S N
SIERRA MOJADA COSALA
COSALA
COSTA RICA, Sin.
C.P. 80700

TOTAL A PAGAR:

\$53,074.00

(CINCUENTA Y TRES MIL SETENTA Y CUATRO PESOS 00/100 M.N.)

NO. DE SERVICIO : 550140501476

RMU : 80700 14-04-28 MCO -980112 001 CFE

PERIODO FACTURADO: 07 ENE 20 - 06 FEB 20

TARIFA: GDMTO

NO. MEDIDOR: 992L2D

MULTIPLICADOR: 1

FECHA LÍMITE DE PAGO: 25 FEB 20

CARGA CONECTADA kW: 39

DEMANDA CONTRATADA kW: 39

CORTE A PARTIR: 26 FEB 20

Concepto	No. medidor	Lectura actual		Lectura anterior		Diferencia	Totales
		Medida ●	Estimada ●	Medida ●	Estimada ●		
kWh	992L2D	21362		19038		2324	2,324
kW	992L2D	29		0		29	29
kVArh	992L2D	39847		39209		638	638
Mes	Días de mes	Consumo prom. diario		Energía kWh		Precios \$/kWh	
Mes	Factor de proporción	Demanda máxima \$/kW		Precios \$/kW		Importe (MXN)	Factor de potencia

Costos de la energía en el Mercado Eléctrico Mayorista				
Concepto	\$	\$/kW	\$/kWh	Importe (MXN)
Suministro	621.91	0.00	0.00	621.91
Distribución	0.00	522.55	0.00	522.55
Transmisión	0.00	0.00	390.20	390.20
CENACE	0.00	0.00	18.59	18.59
Energía	0.00	0.00	2,262.65	2,262.65
Capacidad	0.00	1,764.07	0.00	1,764.07
SCnMEM ⁽¹⁾	0.00	0.00	13.01	13.01
Total	621.91	2,286.62	2,684.45	5,592.98

Desglose del importe a pagar	
Concepto	Importe (MXN)
Cargo Fijo ⁽²⁾	621.91
Energía	4,971.07
2% Baja Tensión ⁽³⁾	111.86
Subtotal	5,704.84
IVA 16%	912.77
Facturación del Periodo	6,617.61
Adeudo Anterior	46,457.08
Total	\$53,074.69



Fecha, hora y lugar de impresión: 13 FEB 20 13:37:00 hrs. FRENTE CONJUNTO HABITACIONAL JUAN DE DIOS BATIZ COLONIA CENTRO COSTA RICA COSTA RICA SINALOA MEXICO CP 80430

El Gobierno Federal trabaja contra la impunidad, con tu ayuda fortalecemos la lucha. Secretaría de la Función Pública quejas y denuncias al Teléfono: 018007116254



80700 14-04-28 MCO -980112 001 CFE
01 550140501476 200225 000053074 7



65DB10J016580040

Municipio De Cosala

\$53,074.00

(CINCUENTA Y TRES MIL SETENTA Y CUATRO PESOS 00/100 M.N.)

—PORTE PAGADO
CARTAS
CAOB 02298
AUTORIZADO POR SEPOMEX

MUNICIPIO DE COSALA AQUILES SERDAN COSALA GPE VICTORIA Y DONATO GUERRA COSALA COSTA RICA, Sin. C.P. 80700			TOTAL A PAGAR: \$24,524.00 (VEINTICUATRO MIL QUINIENTOS VEINTICUATRO PESOS 00/100 M.N.)		
NO. DE SERVICIO : 550060401152 RMU : 80700 06-06-30 MCO -980112 002 CFE			PERIODO FACTURADO: 07 ENE 20 - 06 FEB 20		
TARIFA: GDMTO	NO. MEDIDOR: 5M270Y	MULTIPLICADOR: 1	FECHA LÍMITE DE PAGO: 25 FEB 20		
CARGA CONECTADA kW: 14	DEMANDA CONTRATADA kW: 14		CORTE A PARTIR: 26 FEB 20		

Concepto	No. medidor	Lectura actual		Lectura anterior		Diferencia	Totales
		Medida ●	Estimada ●	Medida ●	Estimada ●		
kWh	5M270Y	84205		83213		992	992
kW	5M270Y	4		0		4	4
kVArh	5M270Y	41208		40416		792	792
Mes	Días de mes	Consumo prom. diario		Energía kWh		Precios \$/kWh	
Mes	Factor de proporción	Demanda máxima \$/kW		Precios \$/kW		Importe (MXN)	Factor de potencia

Costos de la energía en el Mercado Eléctrico Mayorista				
Concepto	\$	\$/kW	\$/kWh	Importe (MXN)
Suministro	621.91	0.00	0.00	621.91
Distribución	0.00	261.28	0.00	261.28
Transmisión	0.00	0.00	166.56	166.56
CENACE	0.00	0.00	7.94	7.94
Energía	0.00	0.00	965.81	965.81
Capacidad	0.00	882.04	0.00	882.04
SCnMEM ⁽¹⁾	0.00	0.00	5.55	5.55
Total	621.91	1,143.32	1,145.86	2,911.09

Desglose del importe a pagar	
Concepto	Importe (MXN)
Cargo Fijo ⁽³⁾	621.91
Energía	2,289.18
2% Baja Tensión ⁽³⁾	58.22
Cargo Factor de Potencia ⁽³⁾	270.21
Subtotal	3,239.52
IVA 16%	518.32
Facturación del Periodo	3,757.84
Adeudo Anterior	20,766.96
Total	\$24,524.80



Fecha, hora y lugar de impresión: 13 FEB 20 13:37:02 hrs. FRENTE CONJUNTO HABITACIONAL JUAN DE DIOS BATIZ COLONIA CENTRO COSTA RICA COSTA RICA
SINALOA MEXICO CP 80430

El Gobierno Federal trabaja contra la impunidad, con tu ayuda fortalecemos la lucha. Secretaría de la Función Pública quejas y denuncias al Teléfono: 018007116254



80700 06-06-30 MCO -980112 002 CFE
01 550060401152 200225 000024524 2



65DB10J016580250

Municipio De Cosala



PORTE PAGADO
CARTAS
CA28-02298
AUTORIZADO POR SEPOMEX

\$24,524.00

(VEINTICUATRO MIL QUINIENTOS VEINTICUATRO PESOS
00/100 M.N.)

MUNICIPIO DE COSALA C ARTEAGA S N GUERRERO Y GUERRERO COSALA COSTA RICA, Sin. C.P. 80700		TOTAL A PAGAR: \$18,861.00 (DIECIOCHO MIL OCHOCIENTOS SESENTA Y UN PESOS 00/100 M.N.)	
NO. DE SERVICIO : 550100802163 RMU : 80700 10-08-10 XAXX-010101 003 CFE		PERIODO FACTURADO: 07 ENE 20 - 06 FEB 20	
TARIFA: PDBT	NO. MEDIDOR: G139XE	MULTIPLICADOR: 1	FECHA LÍMITE DE PAGO: 25 FEB 20
CARGA CONECTADA kW: 3	DEMANDA CONTRATADA kW: 3	CORTE A PARTIR: 26 FEB 20	

Concepto	No. medidor	Lectura actual		Lectura anterior		Diferencia	Totales
		Medida ●	Estimada ●	Medida ●	Estimada ●		
kWh	G139XE	19158		18442		716	716
Mes	Días de mes	Consumo prom. diario		Energía kWh		Precios \$/kWh	
Mes	Factor de proporción	Demanda máxima \$/kW		Precios \$/kW		Importe (MXN)	Factor de potencia

Concepto	\$	\$/kW	\$/kWh	Importe (MXN)
Suministro	63.02	0.00	0.00	63.02
Distribución	0.00	0.00	542.37	542.37
Transmisión	0.00	0.00	120.22	120.22
CENACE	0.00	0.00	5.73	5.73
Energía	0.00	0.00	873.52	873.52
Capacidad	0.00	0.00	623.64	623.64
SCnMEM ⁽¹⁾	0.00	0.00	4.01	4.01
Total	63.02	0.00	2,169.49	2,232.51

Concepto	Importe (MXN)
Cargo Fijo ⁽³⁾	63.02
Energía	2,169.49
Subtotal	2,232.51
IVA 16%	357.20
Facturación del Periodo	2,589.71
Adeudo Anterior	16,272.05
Total	\$18,861.76



Fecha, hora y lugar de impresión: 13 FEB 20 13:37:06 hrs. FRENTE CONJUNTO HABITACIONAL JUAN DE DIOS BATIZ COLONIA CENTRO COSTA RICA COSTA RICA SINALOA MEXICO CP 80430

El Gobierno Federal trabaja contra la impunidad, con tu ayuda fortalecemos la lucha. Secretaría de la Función Pública quejas y denuncias al Teléfono: 018007110254



80700 10-08-10 XAXX-010101 003 CFE
01 550100802163 200225 000018861 1



65DB10J016580380 Municipio De Cosala

\$18,861.00

(DIECIOCHO MIL OCHOCIENTOS SESENTA Y UN PESOS 00/100 M.N.)

PORTE PAGADO
CARTAS
CAJAS 02268
AUTORIZADO POR SEPAMEX

MUNICIPIO DE COSALA MIGUEL HIDALGO COSALA IGLESIA SANTA URSULA COSALA COSTA RICA, Sin. C.P. 80700			TOTAL A PAGAR: \$77,545.00 (SETENTA Y SIETE MIL QUINIENTOS CUARENTA Y CINCO PESOS 00/100 M.N.)
NO. DE SERVICIO : 550060401144 RMU : 80700 06-06-30 MCO -980112 001 CFE			PERIODO FACTURADO: 07 ENE 20 - 06 FEB 20
TARIFA: GDMTO	NO. MEDIDOR: 6M521E	MULTIPLICADOR: 1	FECHA LÍMITE DE PAGO: 25 FEB 20
CARGA CONECTADA kW: 19	DEMANDA CONTRATADA kW: 19	CORTE A PARTIR: 26 FEB 20	

Concepto	No. medidor	Lectura actual		Lectura anterior		Diferencia	Totales
		Medida ●	Estimada ●	Medida ●	Estimada ●		
kWh	6M521E	51123		48206		2917	2,917
kW	6M521E	21		0		21	21
kVArh	6M521E	50703		49847		856	856
Mes	Días de mes	Consumo prom. diario		Energía kWh		Precios \$/kWh	
Mes	Factor de proporción	Demanda máxima \$/kW		Precios \$/kW		Importe (MXN)	Factor de potencia

Concepto	\$	\$/kW	\$/kWh	Importe (MXN)
Suministro	621.91	0.00	0.00	621.91
Distribución	0.00	696.74	0.00	696.74
Transmisión	0.00	0.00	489.76	489.76
CENACE	0.00	0.00	23.34	23.34
Energía	0.00	0.00	2,839.99	2,839.99
Capacidad	0.00	2,352.09	0.00	2,352.09
SCnMEM ⁽¹⁾	0.00	0.00	16.34	16.34
Total	621.91	3,048.83	3,369.43	7,040.17

Concepto	Importe (MXN)
Cargo Fijo ⁽⁹⁾	621.91
Energía	6,418.26
2% Baja Tensión ⁽⁹⁾	140.80
Bonificación Factor de Potencia ⁽⁹⁾	-114.90
Subtotal	7,066.07
IVA 16%	1,130.57
Facturación del Periodo	8,196.64
Adeudo Anterior	69,349.17
Total	\$77,545.81

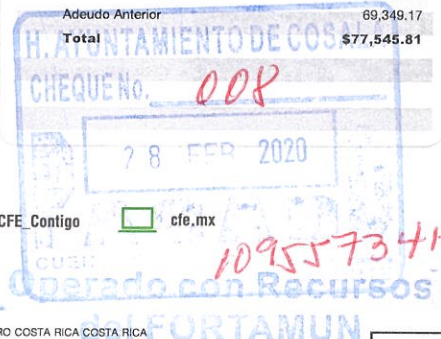

Fecha, hora y lugar de impresión: 13 FEB 20 13:37:07 hrs. FRENTE CONJUNTO HABITACIONAL JUAN DE DIOS BATIZ COLONIA CENTRO COSTA RICA COSTA RICA SINALOA MEXICO CP 80430

El Gobierno Federal trabaja contra la impunidad, con tu ayuda fortalecemos la lucha. Secretaría de la Función Pública quejas y denuncias al Teléfono: 018007118254



80700 06-06-30 MCO -980112 001 CFE
01 550060401144 200225 000077545 4



65DB10J016580390

Municipio De Cosala

PORTE PAGADO
CARTAS
CADR-02368
AUTORIZADO POR SEPOMEX

\$77,545.00

(SETENTA Y SIETE MIL QUINIENTOS CUARENTA Y CINCO PESOS 00/100 M.N.)